

# Zahlenspiegel Mecklenburg-Vorpommern

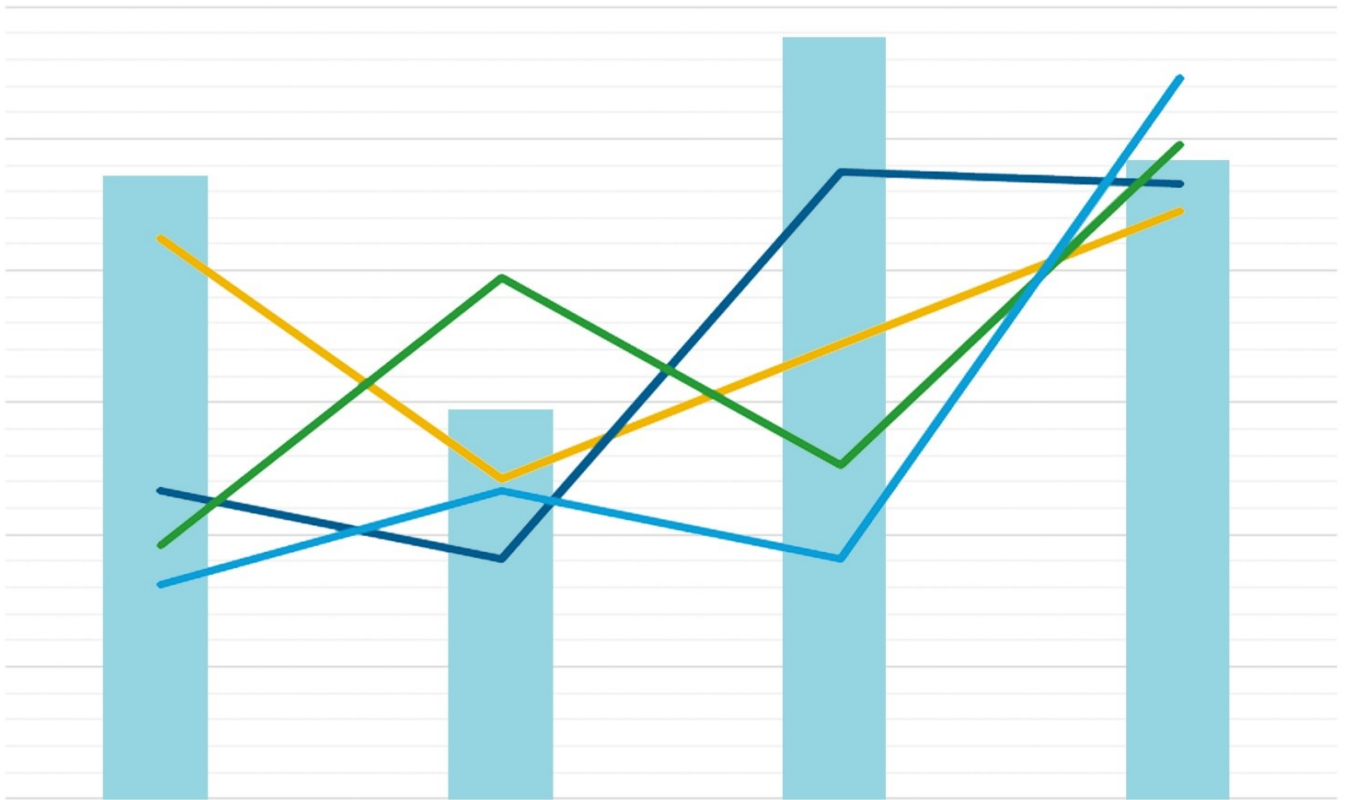

**Juli 2023**



Mecklenburg-Vorpommern  
Landesamt für innere Verwaltung  
Statistisches Amt

## Zeichenerklärungen

- Nichts vorhanden
- 0** Weniger als die Hälfte von 1 in der letzten besetzten Stelle, jedoch mehr als nichts
- .** Zahlenwert unbekannt oder geheim zu halten
- ...** Zahl lag bei Redaktionsschluss noch nicht vor
- x** Aussage nicht sinnvoll oder Fragestellung nicht zutreffend
- /** Keine Angabe, da Zahlenwert nicht ausreichend genau oder nicht repräsentativ
- ( )** Zahl hat eingeschränkte Aussagefähigkeit
- [rot]** Berichtigte Zahl

## Abkürzung

- D Durchschnitt



## Impressum

### Zahlenspiegel Mecklenburg-Vorpommern

Kennziffer: ZSP1 2023 07

### Herausgeber

Statistisches Amt Mecklenburg-Vorpommern, Lübecker Str. 287, 19059 Schwerin

Telefon: 0385 588-0, Telefax: 0385 588-56909

[www.statistik-mv.de](http://www.statistik-mv.de)

[statistik.post@statistik-mv.de](mailto:statistik.post@statistik-mv.de)

© Statistisches Amt Mecklenburg-Vorpommern, Schwerin, 2023

Auszugsweise Vervielfältigung und Verbreitung mit Quellenangabe gestattet.

### Erscheinungsfolge

Monatlich

### Redaktionsschluss

2. Juli 2023

Diese Veröffentlichung erscheint monatlich und enthält die aktuellsten Daten  
aus allen Bereichen der amtlichen Statistik.  
Zur Methodik informieren Sie sich bitte in den jeweiligen Statistischen Berichten.

**i**

Die mit einem Stern versehenen Positionen im Landesdatenteil werden von  
allen statistischen Ämtern der Länder im „Zahlenspiegel“ veröffentlicht.  
Die Angaben tragen teilweise vorläufigen Charakter.

# Landesdaten Mecklenburg-Vorpommern

## Aktuelle Konjunkturdaten

Merkmal	Einheit	Jüngster Monat/ Jüngstes Vierteljahr		Monatsdurchschnitt	
		absolut	Veränderung zum Vorjahr (%)	absolut	Veränderung zum Vorjahr (%)
		Mai 2023		Januar bis Mai 2023	
Arbeitsmarkt 1)					
Arbeitslose	Anzahl	61 603	12,3	65 396	10,4
darunter Frauen	Anzahl	27 048	17,5	28 786	15,5
Gemeldete Arbeitsstellen 2)	Anzahl	18 780	- 9,5	18 842	- 5,1
		April 2023		Januar bis April 2023	
Bautätigkeit					
Baugenehmigungen					
Wohnungen	Anzahl	399	- 40,8	394	- 36,3
veranschlagte Kosten der Bauwerke (Neubau, Wohngebäude)	1 000 EUR	68 748	- 41,8	71 380	- 31,9
Nichtwohngebäude (Neubau)	Anzahl	40	- 9,1	37	- 19,0
veranschlagte Kosten der Bauwerke	1 000 EUR	123 070	208,9	63 440	26,8
		Mai 2023		Januar bis Mai 2023	
Landwirtschaft					
Schlachtmengen (ohne Geflügel) 3)	t	2 826,6	- 11,2	3 038,0	3,1
Rinder	t	2 582,5	- 11,4	2 793,3	1,8
Schweine	t	238,6	- 9,3	240,2	0,6
		April 2023		Januar bis April 2023	
Verarbeitendes Gewerbe sowie Bergbau 4)					
Umsatz (ohne Umsatzsteuer)	Mill. EUR	1 219,2	0,9	5 339,3	11,7
darunter Auslandsumsatz	Mill. EUR	477,3	- 1,6	2 138,9	16,9
Tätige Personen 5)	1 000	50	0,2	50	- 1,8
		April 2023		Januar bis April 2023	
Bauhauptgewerbe 6)					
Baugewerblicher Umsatz (ohne Umsatzsteuer)	1 000 EUR	168 824	12,8	135 479	7,1
Tätige Personen 5) im Baugewerbe	Anzahl	10 673	1,9	10 641	1,7
		April 2023		Januar bis April 2023	
Einzelhandel 7)					
Umsatz real (ohne Umsatzsteuer)	2015=100	99,4	- 10,1	94,8	- 7,0
Beschäftigte	2015=100	105,4	0,1	105,5	0,3
		April 2023		Januar bis April 2023	
Gastgewerbe					
Umsatz real (ohne Umsatzsteuer)	2015=100	84,0	- 5,7	68,7	2,8
Beschäftigte	2015=100	105,8	3,4	100,9	5,0
		März 2023		Januar bis März 2023	
Tourismus 8)					
Gästeübernachtungen	1 000	1 486,0	3,2	1 183,4	9,8
		März 2023		Januar bis März 2023	
Außenhandel 9)					
Ausfuhr (Spezialhandel)	Mill. EUR	897,5	- 9,6	829,7	3,8
Einfuhr (Generalhandel)	Mill. EUR	807,5	- 12,2	836,6	16,0
		April 2023		Januar bis April 2023	
Unternehmen					
Gewerbeanmeldungen 10)	Anzahl	876	14,8	1 022	11,2
Gewerbeabmeldungen 10)	Anzahl	668	23,7	919	17,4
		April 2023		Januar bis April 2023	
Unternehmensinsolvenzen	Anzahl	22	22,2	18	-
		1. Vierteljahr 2023		Januar bis März 2023	
Handwerk 11)					
Umsatz	2009=100 12)	97,8	8,3	97,8	8,3
Beschäftigte	2009=100 13)	94,9	- 2,3	94,9	- 2,3
		Juni 2023		Januar bis Juni 2023	
Preise					
Verbraucherpreisindex (Gesamtindex)	2015=100	118,2	6,6	117,2	7,9

## Landesdaten Mecklenburg-Vorpommern

Bevölkerung 14)	Einheit	D 2020	D 2021	Jan. 2021	Febr. 2021	März 2021	April 2021	Mai 2021	Juni 2021
* Bevölkerung am Monatsende 15)	1 000	1 610,8	1 611,2	1 610,0	1 609,2	1 609,2	1 609,9	1 610,3	1 610,9
<b>Natürliche Bevölkerungsbewegung</b>									
* Eheschließungen	Anzahl	797	748	197	285	348	487	873	1 061
* Lebendgeborene	Anzahl	1 005	987	936	937	943	940	1 025	972
* Gestorbene (ohne Totgeborene)	Anzahl	1 821	2 013	2 339	2 002	1 922	1 940	1 849	1 889
darunter im 1. Lebensjahr Gestorbene	Anzahl	4	2	5	3	3	1	-	3
* Überschuss der Geborenen (+) bzw. Gestorbenen (-)	Anzahl	- 816	- 1 026	- 1 403	- 1 065	- 979	- 1 000	- 824	- 917
<b>Wanderungen</b>									
* Zuzüge über die Landesgrenze	Anzahl	3 721	3 755	2 977	2 642	3 327	3 782	3 303	4 131
* darunter aus dem Ausland	Anzahl	1 265	1 344	1 017	944	1 136	1 258	1 034	1 665
* Fortzüge über die Landesgrenze	Anzahl	2 682	2 677	2 271	2 340	2 296	2 075	2 111	2 544
* darunter in das Ausland	Anzahl	942	859	721	729	694	643	732	884
* Wanderungsgewinn (+) bzw. -verlust (-)	Anzahl	+ 1 039	+ 1 078	+ 706	+ 302	+ 1 031	+ 1 707	+ 1 192	+ 1 587
* Innerhalb des Landes Umgezogene 16)	Anzahl	4 269	4 191	3 955	3 958	4 046	3 825	3 812	4 409

Bevölkerung 14)	Einheit	D 2021	D 2022	Jan. 2022	Febr. 2022	März 2022	April 2022	Mai 2022	Juni 2022
* Bevölkerung am Monatsende 15)	1 000	1 611,2	1 628,4	1 610,6	1 610,1	1 615,5	1 620,1	1 625,2	1 627,5
<b>Natürliche Bevölkerungsbewegung</b>									
* Eheschließungen	Anzahl	748	812	162	524	347	604	1 111	1 283
* Lebendgeborene	Anzahl	987	902	787	790	877	861	931	890
* Gestorbene (ohne Totgeborene)	Anzahl	2 013	2 115	2 125	1 941	2 480	2 069	1 888	1 819
darunter im 1. Lebensjahr Gestorbene	Anzahl	2	3	2	4	3	3	4	6
* Überschuss der Geborenen (+) bzw. Gestorbenen (-)	Anzahl	- 1 026	- 1 213	- 1 338	- 1 151	- 1 603	- 1 208	- 957	- 929
<b>Wanderungen</b>									
* Zuzüge über die Landesgrenze	Anzahl	3 755	5 725	3 041	3 352	9 547	8 437	8 696	6 033
* darunter aus dem Ausland	Anzahl	1 344	3 431	1 231	1 442	7 337	6 373	6 581	3 949
* Fortzüge über die Landesgrenze	Anzahl	2 677	3 039	2 271	2 536	2 455	2 596	2 659	2 787
* darunter in das Ausland	Anzahl	859	1 193	742	1 054	893	865	1 157	1 236
* Wanderungsgewinn (+) bzw. -verlust (-)	Anzahl	1 078	2 685	770	816	7 092	5 841	6 037	3 246
* Innerhalb des Landes Umgezogene 16)	Anzahl	4 191	4 747	3 388	3 933	4 640	4 475	4 980	4 782

## Landesdaten Mecklenburg-Vorpommern

Bevölkerung 14)	Einheit	Juli 2021	Aug. 2021	Sept. 2021	Okt. 2021	Nov. 2021	Dez. 2021	2021 insgesamt
* Bevölkerung am Monatsende 15)	1 000	1 612,0	1 612,3	1 612,5	1 612,6	1 612,3	1 611,2	x
<b>Natürliche Bevölkerungsbewegung</b>								
* Eheschließungen	Anzahl	1 416	1 469	1 165	731	400	540	8 972
* Lebendgeborene	Anzahl	1 068	1 086	1 039	1 037	877	985	11 845
* Gestorbene (ohne Totgeborene)	Anzahl	1 847	1 782	1 947	2 051	2 061	2 524	24 152
darunter im 1. Lebensjahr Gestorbene	Anzahl	1	2	1	1	1	3	24
* Überschuss der Geborenen (+) bzw. Gestorbenen (-)	Anzahl	- 779	- 696	- 908	- 1 014	- 1 184	- 1 539	- 12 307
<b>Wanderungen</b>								
* Zuzüge über die Landesgrenze	Anzahl	4 902	4 347	4 450	4 648	3 649	2 902	45 044
* darunter aus dem Ausland	Anzahl	1 690	1 460	1 751	1 677	1 437	1 055	16 084
* Fortzüge über die Landesgrenze	Anzahl	3 003	3 398	3 355	3 430	2 810	2 490	31 989
* darunter in das Ausland	Anzahl	876	1 034	1 081	1 049	948	911	10 169
* Wanderungsgewinn (+) bzw. -verlust (-)	Anzahl	+ 1 899	+ 949	+ 1 095	+ 1 218	+ 839	+ 412	+ 13 055
* Innerhalb des Landes Umgezogene 16)	Anzahl	4 898	4 736	4 492	4 040	4 092	4 028	50 299

Bevölkerung 14)	Einheit	Juli 2022	Aug. 2022	Sept. 2022	Okt. 2022	Nov. 2022	Dez. 2022	2022 insgesamt
* Bevölkerung am Monatsende 15)	1 000	1 629,0	1 629,8	1 630,0	1 629,7	1 629,7	1 628,4	x
<b>Natürliche Bevölkerungsbewegung</b>								
* Eheschließungen	Anzahl	1 579	1 355	1 191	656	405	530	9 747
* Lebendgeborene	Anzahl	998	1 019	972	978	858	860	10 820
* Gestorbene (ohne Totgeborene)	Anzahl	1 952	1 965	1 910	2 164	2 090	2 974	25 377
darunter im 1. Lebensjahr Gestorbene	Anzahl	5	2	1	1	-	4	35
* Überschuss der Geborenen (+) bzw. Gestorbenen (-)	Anzahl	- 954	- 946	- 938	- 1 186	- 1 232	- 2 114	- 14 557
<b>Wanderungen</b>								
* Zuzüge über die Landesgrenze	Anzahl	5 898	5 793	5 088	4 763	4 294	3 753	68 571
* darunter aus dem Ausland	Anzahl	3 100	2 735	2 430	2 074	2 071	1 848	41 017
* Fortzüge über die Landesgrenze	Anzahl	3 373	4 050	3 926	3 878	3 024	2 916	36 280
* darunter in das Ausland	Anzahl	1 185	1 693	1 596	1 529	1 088	1 281	14 128
* Wanderungsgewinn (+) bzw. -verlust (-)	Anzahl	2 525	1 743	1 162	885	1 270	837	32 291
* Innerhalb des Landes Umgezogene 16)	Anzahl	5 091	5 791	5 334	4 890	4 982	4 673	57 064

## Landesdaten Mecklenburg-Vorpommern

Erwerbstätigkeit	Einheit	D 2020	D 2021	Jan. 2021	Febr. 2021	März 2021	April 2021	Mai 2021	Juni 2021
<b>Beschäftigte 17) 18)</b>									
* Sozialversicherungspflichtig Beschäftigte am Arbeitsort	1 000	572,7	577,8	x	x	570,4	x	x	577,8
* Frauen	1 000	289,0	290,9	x	x	287,9	x	x	290,9
* Ausländer/-innen 42)	1 000	25,7	29,9	x	x	27,1	x	x	29,9
* Teilzeitbeschäftigte	1 000	174,1	178,8	x	x	175,4	x	x	178,8
* darunter Frauen	1 000	137,1	139,9	x	x	138,2	x	x	139,9
* Sozialversicherungspflichtig Beschäftigte nach Wirtschaftsbereichen									
* Land- und Forstwirtschaft, Fischerei	1 000	15,3	15,1	x	x	14,9	x	x	15,1
* Produzierendes Gewerbe	1 000	124,1	124,9	x	x	124,1	x	x	124,9
* Handel, Verkehr und Gastgewerbe	1 000	139,5	140,3	x	x	135,2	x	x	140,3
* Erbringung von Unternehmensdienstleistungen	1 000	92,0	92,2	x	x	90,7	x	x	92,2
* Erbringung von öffentlichen und privaten Dienstleistungen	1 000	201,7	205,3	x	x	205,6	x	x	205,3

Erwerbstätigkeit	Einheit	D 2021	D 2022	Jan. 2022	Febr. 2022	März 2022	April 2022	Mai 2022	Juni 2022
<b>Beschäftigte 17) 18)</b>									
* Sozialversicherungspflichtig Beschäftigte am Arbeitsort	1 000	577,8	584,4	x	x	578,0	x	x	584,4
* Frauen	1 000	290,9	294,2	x	x	291,0	x	x	294,2
* Ausländer/-innen 42)	1 000	29,9	35,7	x	x	32,0	x	x	35,7
* Teilzeitbeschäftigte	1 000	178,8	185,0	x	x	180,9	x	x	185,0
* darunter Frauen	1 000	139,9	143,9	x	x	141,5	x	x	143,9
* Sozialversicherungspflichtig Beschäftigte nach Wirtschaftsbereichen									
* Land- und Forstwirtschaft, Fischerei	1 000	15,1	14,9	x	x	14,7	x	x	14,9
* Produzierendes Gewerbe	1 000	124,9	124,1	x	x	124,6	x	x	124,1
* Handel, Verkehr und Gastgewerbe	1 000	140,3	143,8	x	x	138,4	x	x	143,8
* Erbringung von Unternehmensdienstleistungen	1 000	92,2	92,5	x	x	91,7	x	x	92,5
* Erbringung von öffentlichen und privaten Dienstleistungen	1 000	205,3	209,0	x	x	208,7	x	x	209,0

## Landesdaten Mecklenburg-Vorpommern

Erwerbstätigkeit	Einheit	Juli 2021	Aug. 2021	Sept. 2021	Okt. 2021	Nov. 2021	Dez. 2021	2021 insgesamt
<b>Beschäftigte 17) 18)</b>								
* Sozialversicherungspflichtig Beschäftigte am Arbeitsort	1 000	x	x	588,2	x	x	580,8	x
* Frauen	1 000	x	x	295,7	x	x	292,4	x
* Ausländer/-innen 42)	1 000	x	x	31,9	x	x	31,2	x
* Teilzeitbeschäftigte	1 000	x	x	182,6	x	x	181,2	x
* darunter Frauen	1 000	x	x	142,7	x	x	141,7	x
* Sozialversicherungspflichtig Beschäftigte nach Wirtschaftsbereichen								
* Land- und Forstwirtschaft, Fischerei	1 000	x	x	15,4	x	x	14,4	x
* Produzierendes Gewerbe	1 000	x	x	126,4	x	x	125,1	x
* Handel, Verkehr und Gastgewerbe	1 000	x	x	143,7	x	x	139,7	x
* Erbringung von Unternehmensdienstleistungen	1 000	x	x	93,7	x	x	92,2	x
* Erbringung von öffentlichen und privaten Dienstleistungen	1 000	x	x	209,1	x	x	209,4	x

Erwerbstätigkeit	Einheit	Juli 2022	Aug. 2022	Sept. 2022	Okt. 2022	Nov. 2022	Dez. 2022	2022 insgesamt
<b>Beschäftigte 17) 18)</b>								
* Sozialversicherungspflichtig Beschäftigte am Arbeitsort	1 000	x	x	590,0	x	x	...	x
* Frauen	1 000	x	x	296,6	x	x	...	x
* Ausländer/-innen 42)	1 000	x	x	37,2	x	x	...	x
* Teilzeitbeschäftigte	1 000	x	x	186,1	x	x	...	x
* darunter Frauen	1 000	x	x	144,6	x	x	...	x
* Sozialversicherungspflichtig Beschäftigte nach Wirtschaftsbereichen								
* Land- und Forstwirtschaft, Fischerei	1 000	x	x	15,4	x	x	...	x
* Produzierendes Gewerbe	1 000	x	x	124,6	x	x	...	x
* Handel, Verkehr und Gastgewerbe	1 000	x	x	144,9	x	x	...	x
* Erbringung von Unternehmensdienstleistungen	1 000	x	x	93,5	x	x	...	x
* Erbringung von öffentlichen und privaten Dienstleistungen	1 000	x	x	211,6	x	x	...	x

## Landesdaten Mecklenburg-Vorpommern

Erwerbstätigkeit	Einheit	D 2021	D 2022	Jan. 2022	Febr. 2022	März 2022	April 2022	Mai 2022	Juni 2022
<b>Arbeitsmarkt 1)</b>									
* Arbeitslose	Anzahl	62 410	59 571	62 186	62 090	60 136	56 873	54 844	57 600
davon: im Rechtskreis nach SGB III	Anzahl	22 535	19 541	23 400	23 242	21 366	18 909	17 688	16 925
im Rechtskreis nach SGB II	Anzahl	39 875	40 031	38 786	38 848	38 770	37 964	37 156	40 675
* darunter Frauen	Anzahl	26 605	26 159	26 239	26 158	25 310	23 892	23 014	25 610
Zugang	Anzahl	10 306	11 344	12 694	10 217	9 362	9 663	8 816	13 036
Abgang	Anzahl	11 008	10 964	7 663	10 332	11 340	12 911	10 878	10 308
* Arbeitslosenquote 19)	%	7,6	7,3	7,6	7,6	7,3	6,9	6,7	7,1
davon: im Rechtskreis nach SGB III	%	2,7	2,4	2,9	2,8	2,6	2,3	2,2	2,1
im Rechtskreis nach SGB II	%	4,9	4,9	4,7	4,7	4,7	4,6	4,6	5,0
* Frauen	%	6,8	6,7	6,7	6,7	6,5	6,1	5,9	6,6
* Männer	%	8,3	7,8	8,4	8,4	8,1	7,7	7,5	7,5
* Ausländer/-innen 42)	%	16,7	21,7	15,8	15,5	15,4	14,7	13,4	22,7
* Jüngere von 15 bis unter 25 Jahren	%	8,6	8,0	7,8	8,1	7,9	7,6	7,1	7,8
* Kurzarbeiter/-innen 20)	Anzahl	33 691	...	28 923	28 287	19 881	7 985	3 544	3 063
* Gemeldete Arbeitsstellen 21)	Anzahl	17 324	19 888	18 190	19 368	20 299	20 610	20 761	20 854
Zugang	Anzahl	3 878	3 537	3 283	4 629	3 875	4 015	3 563	3 572
Abgang	Anzahl	3 569	3 491	2 936	3 407	2 925	3 680	3 432	3 464

Erwerbstätigkeit	Einheit	D 2022	D 2023	Jan. 2023	Febr. 2023	März 2023	April 2023	Mai 2023	Juni 2023
<b>Arbeitsmarkt 1)</b>									
* Arbeitslose	Anzahl	59 571	...	67 170	68 385	66 430	63 393	61 603	...
davon: im Rechtskreis nach SGB III	Anzahl	19 541	...	25 089	25 921	24 009	21 021	19 787	...
im Rechtskreis nach SGB II	Anzahl	40 031	...	42 081	42 464	42 421	42 372	41 816	...
* darunter Frauen	Anzahl	26 159	...	29 752	30 137	29 234	27 761	27 048	...
Zugang	Anzahl	11 344	...	13 989	13 103	10 821	11 659	10 388	...
Abgang	Anzahl	10 964	...	8 799	11 903	12 778	14 696	12 192	...
* Arbeitslosenquote 19)	%	7,3	...	8,3	8,4	8,2	7,8	7,5	...
davon: im Rechtskreis nach SGB III	%	2,4	...	3,1	3,2	3,0	2,6	2,4	...
im Rechtskreis nach SGB II	%	4,9	...	5,2	5,2	5,2	5,2	5,1	...
* Frauen	%	6,7	...	7,7	7,8	7,5	7,1	6,9	...
* Männer	%	7,8	...	8,8	9,0	8,8	8,4	8,1	...
* Ausländer/-innen 42)	%	21,7	...	27,7	28,2	27,7	27,4	22,3	...
* Jüngere von 15 bis unter 25 Jahren	%	8,0	...	8,5	8,8	8,9	8,6	8,0	...
* Kurzarbeiter/-innen 20)	Anzahl	...	...	...	...	...	...	0	...
* Gemeldete Arbeitsstellen 21)	Anzahl	19 888	...	18 103	18 781	19 193	19 355	18 780	...
Zugang	Anzahl	3 537	...	2 684	4 087	3 295	3 701	2 994	...
Abgang	Anzahl	3 491	...	2 830	3 387	2 904	3 569	3 565	...

## Landesdaten Mecklenburg-Vorpommern

Erwerbstätigkeit	Einheit	Juli 2022	Aug. 2022	Sept. 2022	Okt. 2022	Nov. 2022	Dez. 2022	2022 insgesamt
<b>Arbeitsmarkt 1)</b>								
* Arbeitslose	Anzahl	60 687	61 444	58 997	58 311	59 730	61 956	x
davon: im Rechtskreis nach SGB III	Anzahl	18 270	18 746	17 475	17 737	19 193	21 537	x
im Rechtskreis nach SGB II	Anzahl	42 417	42 698	41 522	40 574	40 537	40 419	x
* darunter Frauen	Anzahl	28 028	28 351	26 725	26 190	26 772	27 618	x
Zugang	Anzahl	13 997	11 032	11 288	10 995	12 349	12 679	136 128
Abgang	Anzahl	10 964	10 298	13 748	11 709	10 929	10 485	131 565
* Arbeitslosenquote 19)	%	7,5	7,6	7,3	7,2	7,3	7,6	x
davon: im Rechtskreis nach SGB III	%	2,2	2,3	2,1	2,2	2,4	2,6	x
im Rechtskreis nach SGB II	%	5,2	5,3	5,1	5,0	5,0	5,0	x
* Frauen	%	7,2	7,3	6,9	6,7	6,9	7,1	x
* Männer	%	7,7	7,8	7,6	7,6	7,8	8,1	x
* Ausländer/-innen 42)	%	27,8	28,5	27,1	25,7	26,0	26,0	x
* Jüngere von 15 bis unter 25 Jahren	%	8,8	9,2	8,4	7,8	7,7	7,9	x
* Kurzarbeiter/-innen 20)	Anzahl	2 680	2 298	2 158	2 328	2 028	...	x
* Gemeldete Arbeitsstellen 21)	Anzahl	20 743	20 904	20 511	19 439	18 748	18 233	x
Zugang	Anzahl	3 844	3 083	3 200	3 082	3 117	3 183	42 446
Abgang	Anzahl	3 932	2 950	3 602	4 147	3 803	3 608	41 886

Erwerbstätigkeit	Einheit	Juli 2023	Aug. 2023	Sept. 2023	Okt. 2023	Nov. 2023	Dez. 2023	2023 insgesamt
<b>Arbeitsmarkt 1)</b>								
* Arbeitslose	Anzahl	...	...	...	...	...	...	x
davon: im Rechtskreis nach SGB III	Anzahl	...	...	...	...	...	...	x
im Rechtskreis nach SGB II	Anzahl	...	...	...	...	...	...	x
* darunter Frauen	Anzahl	...	...	...	...	...	...	x
Zugang	Anzahl	...	...	...	...	...	...	...
Abgang	Anzahl	...	...	...	...	...	...	...
* Arbeitslosenquote 19)	%	...	...	...	...	...	...	x
davon: im Rechtskreis nach SGB III	%	...	...	...	...	...	...	x
im Rechtskreis nach SGB II	%	...	...	...	...	...	...	x
* Frauen	%	...	...	...	...	...	...	x
* Männer	%	...	...	...	...	...	...	x
* Ausländer/-innen 42)	%	...	...	...	...	...	...	x
* Jüngere von 15 bis unter 25 Jahren	%	...	...	...	...	...	...	x
* Kurzarbeiter/-innen 20)	Anzahl	...	...	...	...	...	...	x
* Gemeldete Arbeitsstellen 21)	Anzahl	...	...	...	...	...	...	x
Zugang	Anzahl	...	...	...	...	...	...	...
Abgang	Anzahl	...	...	...	...	...	...	...

## Landesdaten Mecklenburg-Vorpommern

Soziales 17)	Einheit	D 2021	D 2022	Jan. 2022	Febr. 2022	März 2022	April 2022	Mai 2022	Juni 2022
<b>Leistungsbezug nach SGB II</b>									
* Personen in Bedarfsgemeinschaften und zwar	Anzahl	110 553	114 135	110 635	110 848	110 456	109 046	107 717	115 850
* unter 18 Jahre	Anzahl	32 017	34 058	31 941	31 947	31 777	31 420	31 095	34 998
* Ausländer/-innen 42)	Anzahl	16 800	23 947	16 775	16 811	16 790	16 665	16 466	25 708
* Regelleistungsberechtigte	Anzahl	102 071	105 487	101 830	101 922	101 603	100 333	99 025	107 158
* davon erwerbsfähige Leistungs-									
berechtigte	Anzahl	78 504	80 536	78 681	78 826	78 650	77 644	76 592	81 423
* darunter Frauen	Anzahl	48 439	39 169	37 176	37 195	37 079	36 528	36 099	40 101
* davon nicht erwerbsfähige Leistungs-									
berechtigte	Anzahl	23 567	24 951	23 149	23 096	22 953	22 689	22 433	25 735
* darunter: unter 15 Jahren	Anzahl	22 423	23 844	22 008	21 941	21 803	21 551	21 308	24 626

Soziales 17)	Einheit	D 2022	D 2023	Jan. 2023	Febr. 2023	März 2023	April 2023	Mai 2023	Juni 2023
<b>Leistungsbezug nach SGB II</b>									
* Personen in Bedarfsgemeinschaften und zwar	Anzahl	114 135	...	118 902	119 731	...	...	...	...
* unter 18 Jahre	Anzahl	34 058	...	36 014	36 163	...	...	...	...
* Ausländer/-innen 42)	Anzahl	23 947	...	30 401	30 885	...	...	...	...
* Regelleistungsberechtigte	Anzahl	105 487	...	110 400	111 116	...	...	...	...
* davon erwerbsfähige Leistungs-									
berechtigte	Anzahl	80 536	...	83 790	84 463	...	...	...	...
* darunter Frauen	Anzahl	39 169	...	41 370	41 672	...	...	...	...
* davon nicht erwerbsfähige Leistungs-									
berechtigte	Anzahl	24 951	...	26 610	26 653	...	...	...	...
* darunter: unter 15 Jahren	Anzahl	23 844	...	25 532	25 585	...	...	...	...

## Landesdaten Mecklenburg-Vorpommern

Soziales 17)	Einheit	Juli 2022	Aug. 2022	Sept. 2022	Okt. 2022	Nov. 2022	Dez. 2022	2022 insgesamt
<b>Leistungsbezug nach SGB II</b>								
* Personen in Bedarfsgemeinschaften und zwar	Anzahl	117 864	118 230	117 965	116 950	116 884	117 173	x
* unter 18 Jahre	Anzahl	36 071	36 277	36 102	35 685	35 672	35 715	x
* Ausländer/-innen 42)	Anzahl	28 590	29 622	30 235	29 890	29 884	29 924	x
* Regelleistungsberechtigte	Anzahl	109 190	109 508	109 488	108 495	108 502	108 787	x
* davon erwerbsfähige Leistungs-								
berechtigte	Anzahl	82 656	82 778	82 717	82 084	82 069	82 315	x
* darunter Frauen	Anzahl	41 168	41 319	41 246	40 790	40 647	40 679	x
* davon nicht erwerbsfähige Leistungs-								
berechtigte	Anzahl	26 534	26 730	26 771	26 411	26 433	26 472	x
* darunter: unter 15 Jahren	Anzahl	25 445	25 634	25 684	25 344	25 372	25 409	x

Soziales 17)	Einheit	Juli 2023	Aug. 2023	Sept. 2023	Okt. 2023	Nov. 2023	Dez. 2023	2023 insgesamt
<b>Leistungsbezug nach SGB II</b>								
* Personen in Bedarfsgemeinschaften und zwar	Anzahl	...	...	...	...	...	...	x
* unter 18 Jahre	Anzahl	...	...	...	...	...	...	x
* Ausländer/-innen 42)	Anzahl	...	...	...	...	...	...	x
* Regelleistungsberechtigte	Anzahl	...	...	...	...	...	...	x
* davon erwerbsfähige Leistungs-								
berechtigte	Anzahl	...	...	...	...	...	...	x
* darunter Frauen	Anzahl	...	...	...	...	...	...	x
* davon nicht erwerbsfähige Leistungs-								
berechtigte	Anzahl	...	...	...	...	...	...	x
* darunter: unter 15 Jahren	Anzahl	...	...	...	...	...	...	x

## Landesdaten Mecklenburg-Vorpommern

Bautätigkeit	Einheit	D 2021	D 2022	Jan. 2022	Febr. 2022	März 2022	April 2022	Mai 2022	Juni 2022
<b>Baugenehmigungen</b>									
* Wohngebäude (Neubau)	Anzahl	240	249	146	364	251	284	181	214
* darunter: mit 1 oder 2 Wohnungen	Anzahl	216	226	136	330	212	247	169	194
* umbauter Raum	1 000 m <sup>3</sup>	262	278	135	372	322	328	186	214
* Wohnfläche	1 000 m <sup>2</sup>	50	55	28	77	63	63	37	43
* veranschlagte Kosten der Bauwerke	1 000 EUR	95 080	107 782	53 152	124 867	123 121	118 183	66 794	87 595
* Nichtwohngebäude (Neubau)	Anzahl	54	47	27	64	49	44	47	39
* umbauter Raum	1 000 m <sup>3</sup>	270	318	371	204	346	234	249	252
* Nutzfläche	1 000 m <sup>2</sup>	37	41	20	35	50	39	37	27
* veranschlagte Kosten der Bauwerke	1 000 EUR	48 401	48 560	41 261	53 132	65 848	39 843	65 294	38 442
* Wohnungen in Wohn- und Nichtwohngebäuden (Neubau u. Saldo aus Baumaßnahmen an bestehenden Gebäuden)	Anzahl	576	628	206	791	800	674	361	553
* Wohnräume (einschließlich Küchen)	Anzahl	2 173	2 325	1 002	3 066	2 622	2 653	1 480	2 021

Bautätigkeit	Einheit	D 2022	D 2023	Jan. 2023	Febr. 2023	März 2023	April 2023	Mai 2023	Juni 2023
<b>Baugenehmigungen</b>									
* Wohngebäude (Neubau)	Anzahl	249	...	165	168	152	198	...	...
* darunter: mit 1 oder 2 Wohnungen	Anzahl	226	...	152	151	134	184	...	...
* umbauter Raum	1 000 m <sup>3</sup>	278	...	175	167	164	170	...	...
* Wohnfläche	1 000 m <sup>2</sup>	55	...	35	33	31	34	...	...
* veranschlagte Kosten der Bauwerke	1 000 EUR	107 782	...	74 301	70 633	71 839	68 748	...	...
* Nichtwohngebäude (Neubau)	Anzahl	47	...	40	45	24	40	...	...
* umbauter Raum	1 000 m <sup>3</sup>	318	...	295	173	217	244	...	...
* Nutzfläche	1 000 m <sup>2</sup>	41	...	60	29	27	37	...	...
* veranschlagte Kosten der Bauwerke	1 000 EUR	48 560	...	56 954	29 558	44 177	123 070	...	...
* Wohnungen in Wohn- und Nichtwohngebäuden (Neubau u. Saldo aus Baumaßnahmen an bestehenden Gebäuden)	Anzahl	628	...	425	394	356	399	...	...
* Wohnräume (einschließlich Küchen)	Anzahl	2 325	...	1 614	1 489	1 478	1 320	...	...

## Landesdaten Mecklenburg-Vorpommern

Bautätigkeit	Einheit	Juli 2022	Aug. 2022	Sept. 2022	Okt. 2022	Nov. 2022	Dez. 2022	2022 insgesamt
<b>Baugenehmigungen</b>								
* Wohngebäude (Neubau)	Anzahl	193	210	284	200	214	452	2 993
* darunter: mit 1 oder 2 Wohnungen	Anzahl	180	197	261	177	187	419	2 709
* umbauter Raum	1 000 m <sup>3</sup>	182	181	357	253	288	515	3 334
* Wohnfläche	1 000 m <sup>2</sup>	37	35	70	54	59	98	664
* veranschlagte Kosten der Bauwerke	1 000 EUR	75 509	71 996	138 681	109 946	111 652	211 883	1 293 379
* Nichtwohngebäude (Neubau)	Anzahl	34	45	72	38	62	43	564
* umbauter Raum	1 000 m <sup>3</sup>	190	177	379	217	626	569	3 813
* Nutzfläche	1 000 m <sup>2</sup>	21	28	70	38	74	56	494
* veranschlagte Kosten der Bauwerke	1 000 EUR	20 803	33 848	68 341	30 513	77 059	48 341	582 725
* Wohnungen in Wohn- und Nichtwohngebäuden (Neubau u. Saldo aus Baumaßnahmen an bestehenden Gebäuden)	Anzahl	385	294	882	728	844	1 013	7 531
* Wohnräume (einschließlich Küchen)	Anzahl	1 702	1 433	2 869	2 375	2 731	3 951	27 905

Bautätigkeit	Einheit	Juli 2023	Aug. 2023	Sept. 2023	Okt. 2023	Nov. 2023	Dez. 2023	2023 insgesamt
<b>Baugenehmigungen</b>								
* Wohngebäude (Neubau)	Anzahl	...	...	...	...	...	...	...
* darunter: mit 1 oder 2 Wohnungen	Anzahl	...	...	...	...	...	...	...
* umbauter Raum	1 000 m <sup>3</sup>	...	...	...	...	...	...	...
* Wohnfläche	1 000 m <sup>2</sup>	...	...	...	...	...	...	...
* veranschlagte Kosten der Bauwerke	1 000 EUR	...	...	...	...	...	...	...
* Nichtwohngebäude (Neubau)	Anzahl	...	...	...	...	...	...	...
* umbauter Raum	1 000 m <sup>3</sup>	...	...	...	...	...	...	...
* Nutzfläche	1 000 m <sup>2</sup>	...	...	...	...	...	...	...
* veranschlagte Kosten der Bauwerke	1 000 EUR	...	...	...	...	...	...	...
* Wohnungen in Wohn- und Nichtwohngebäuden (Neubau u. Saldo aus Baumaßnahmen an bestehenden Gebäuden)	Anzahl	...	...	...	...	...	...	...
* Wohnräume (einschließlich Küchen)	Anzahl	...	...	...	...	...	...	...

# Landesdaten Mecklenburg-Vorpommern

Landwirtschaft	Einheit	03.11. 2021	03.11. 2022	Jan. 2022	Febr. 2022	März 2022	April 2022	Mai 2022	Juni 2022
<b>Viehbestand (Stichtage: 03.05., 03.11.)</b>									
Rinder	1 000	451,0	458,8	x	x	x	x	461,1	x
darunter									
Milchkühe (ohne Ammen- u. Mutterkühe)	1 000	153,2	151,4	x	x	x	x	152,4	x
Schweine	1 000	697,3	569,6	x	x	x	x	641,6	x
darunter									
Mastschweine	1 000	226,9	180,8	x	x	x	x	235,0	x
Zuchtsauen	1 000	73,3	62,1	x	x	x	x	64,2	x
darunter: trächtig	1 000	42,7	37,5	x	x	x	x	41,7	x
	Einheit	D 2021	D 2022	Jan. 2022	Febr. 2022	März 2022	April 2022	Mai 2022	Juni 2022
<b>Schlachtungen</b>									
Rinder insgesamt	1 000	9,4	8,9	8,6	8,4	9,3	8,3	9,2	7,8
darunter									
Kälber	1 000	0,6	0,4	0,5	0,5	0,4	0,3	0,3	0,3
Jungrinder	1 000	0,1	0,1	0,1	0,1	0,1	0,1	0,1	0,1
Schweine	1 000	2,7	2,8	2,8	2,4	2,9	2,5	2,8	3,0
darunter Hausschlachtungen	1 000	0,3	0,2	0,4	0,2	0,2	0,1	0,1	0,4
* Schlachtmengen (ohne Geflügel) 3)	t	3 139,8	3 031,8	2 879,3	2 830,8	3 181,2	2 856,3	3 182,5	2 696,6
darunter									
* Rinder insgesamt	t	2 891,0	2 772,6	2 651,0	2 614,7	2 912,3	2 622,2	2 915,6	2 438,4
darunter									
* Kälber	t	74,0	51,5	58,1	59,9	49,1	33,6	45,0	40,0
* Jungrinder	t	9,7	10,3	12,1	5,9	11,9	11,0	18,8	10,9
* Schweine	t	239,4	252,2	225,4	212,9	266,1	226,5	263,0	254,2
* Geflügelfleisch	t	.	.	.	.	.	.	.	.
* Eierzeugung 22)	1 000	58 018	61 061	64 339	58 532	66 517	65 172	63 178	61 571

Landwirtschaft	Einheit	03.11. 2022	03.11. 2023	Jan. 2023	Febr. 2023	März 2023	April 2023	Mai 2023	Juni 2023
<b>Viehbestand (Stichtage: 03.05., 03.11.)</b>									
Rinder	1 000	458,8	...	x	x	x	x	...	x
darunter									
Milchkühe (ohne Ammen- u. Mutterkühe)	1 000	151,4	...	x	x	x	x	...	x
Schweine	1 000	569,6	...	x	x	x	x	...	x
darunter									
Mastschweine	1 000	180,8	...	x	x	x	x	...	x
Zuchtsauen	1 000	62,1	...	x	x	x	x	...	x
darunter: trächtig	1 000	37,5	...	x	x	x	x	...	x
	Einheit	D 2022	D 2023	Jan. 2023	Febr. 2023	März 2023	April 2023	Mai 2023	Juni 2023
<b>Schlachtungen</b>									
Rinder insgesamt	1 000	8,9	...	9,4	8,4	10,2	8,0	8,1	...
darunter									
Kälber	1 000	0,4	...	0,3	0,4	0,5	0,3	0,4	...
Jungrinder	1 000	0,1	...	0,1	0,1	0,1	0,1	0,1	...
Schweine	1 000	2,8	...	3,4	2,7	2,7	2,3	2,6	...
darunter Hausschlachtungen	1 000	0,2	...	0,5	0,3	0,2	0,2	0,1	...
* Schlachtmengen (ohne Geflügel) 3)	t	3 031,8	...	3 227,3	2 895,5	3 489,1	2 751,5	2 826,6	...
darunter									
* Rinder insgesamt	t	2 772,6	...	2 944,5	2 660,1	3 237,1	2 542,4	2 582,5	...
darunter									
* Kälber	t	51,5	...	43,8	46,0	59,5	32,5	46,9	...
* Jungrinder	t	10,3	...	7,9	6,8	7,9	11,6	7,6	...
* Schweine	t	252,2	...	280,1	231,6	246,3	204,3	238,6	...
* Geflügelfleisch	t	.	.	.	.	.	.	.	.
* Eierzeugung 22)	1 000	61 061	...	56 326	54 728	64 252	56 294	...	...

## Landesdaten Mecklenburg-Vorpommern

Landwirtschaft	Einheit	Juli 2022	Aug. 2022	Sept. 2022	Okt. 2022	Nov. 2022	Dez. 2022	2022 insgesamt
<b>Viehbestand (Stichtage: 03.05., 03.11.)</b>								
Rinder	1 000	x	x	x	x	458,8	x	x
darunter								
Milchkühe (ohne Ammen- u. Mutterkühe)	1 000	x	x	x	x	151,4	x	x
Schweine	1 000	x	x	x	x	569,6	x	x
darunter								
Mastschweine	1 000	x	x	x	x	180,8	x	x
Zuchtsauen	1 000	x	x	x	x	62,1	x	x
darunter: trächtig	1 000	x	x	x	x	37,5	x	x
	Einheit	Juli 2022	Aug. 2022	Sept. 2022	Okt. 2022	Nov. 2022	Dez. 2022	2022 insgesamt
<b>Schlachtungen</b>								
Rinder insgesamt	1 000	6,9	8,4	9,4	9,0	11,7	9,6	106,6
darunter								
Kälber	1 000	0,2	0,3	0,4	0,4	0,5	0,6	4,7
Jungrinder	1 000	0,1	0,1	0,1	0,0	0,1	0,1	0,9
Schweine	1 000	2,7	3,1	2,8	2,6	3,3	3,1	33,9
darunter Hausschlachtungen	1 000	0,1	0,1	0,1	0,2	0,3	0,5	2,6
* Schlachtmengen (ohne Geflügel) 3)	t	2 435,6	2 871,8	3 183,6	3 048,4	3 977,0	3 238,8	36 381,9
darunter								
* Rinder insgesamt	t	2 178,3	2 579,9	2 905,0	2 803,1	3 672,9	2 978,1	33 271,5
darunter								
* Kälber	t	29,0	42,7	58,3	55,7	76,2	70,8	618,4
* Jungrinder	t	8,3	10,3	8,2	6,2	10,8	9,1	123,5
* Schweine	t	253,8	283,2	268,4	234,4	286,9	251,1	3 025,9
* Geflügelfleisch	t	.	.	.	.	.	.	.
* Eierzeugung 22)	1 000	58 901	56 937	54 803	61 354	61 805	59 495	732 734

Landwirtschaft	Einheit	Juli 2023	Aug. 2023	Sept. 2023	Okt. 2023	Nov. 2023	Dez. 2023	2023 insgesamt
<b>Viehbestand (Stichtage: 03.05., 03.11.)</b>								
Rinder	1 000	x	x	x	x	...	x	x
darunter								
Milchkühe (ohne Ammen- u. Mutterkühe)	1 000	x	x	x	x	...	x	x
Schweine	1 000	x	x	x	x	...	x	x
darunter								
Mastschweine	1 000	x	x	x	x	...	x	x
Zuchtsauen	1 000	x	x	x	x	...	x	x
darunter: trächtig	1 000	x	x	x	x	...	x	x
	Einheit	Juli 2023	Aug. 2023	Sept. 2023	Okt. 2023	Nov. 2023	Dez. 2023	2023 insgesamt
<b>Schlachtungen</b>								
Rinder insgesamt	1 000	...	...	...	...	...	...	...
darunter								
Kälber	1 000	...	...	...	...	...	...	...
Jungrinder	1 000	...	...	...	...	...	...	...
Schweine	1 000	...	...	...	...	...	...	...
darunter Hausschlachtungen	1 000	...	...	...	...	...	...	...
* Schlachtmengen (ohne Geflügel) 3)	t	...	...	...	...	...	...	...
darunter								
* Rinder insgesamt	t	...	...	...	...	...	...	...
darunter								
* Kälber	t	...	...	...	...	...	...	...
* Jungrinder	t	...	...	...	...	...	...	...
* Schweine	t	...	...	...	...	...	...	...
* Geflügelfleisch	t	.	.	.	.	.	.	.
* Eierzeugung 22)	1 000	...	...	...	...	...	...	...

## Landesdaten Mecklenburg-Vorpommern

Produzierendes Gewerbe	Einheit	D 2021	D 2022	Jan. 2022	Febr. 2022	März 2022	April 2022	Mai 2022	Juni 2022
<b>Verarbeitendes Gewerbe sowie Berg- bau und Gewinnung von Steinen und Erden 23)</b>									
* Betriebe	Anzahl	307	306	307	307	307	306	306	306
* Tätige Personen 5)	1 000	51,9	50,1	51,8	51,7	50,0	49,8	49,9	50,0
* Geleistete Arbeitsstunden	1 000 h	6 517	6 438	6 869	6 381	6 929	6 146	6 549	6 552
* Entgelte	Mill. EUR	159,2	162,3	148,2	151,3	155,8	157,3	161,3	172,9
* Umsatz (ohne Umsatzsteuer)	Mill. EUR	1 308,5	1 307,8	1 141,8	1 147,4	1 280,7	1 208,2	1 269,4	1 262,4
* darunter Auslandsumsatz	Mill. EUR	588,3	508,9	446,1	464,5	434,1	485,3	436,3	429,2
<b>Energie- und Wasserversorgung</b>									
* Betriebe 24)	Anzahl	82	68	68	68	68	68	68	68
* Tätige Personen 24)	Anzahl	6 145	4 951	4 906	4 910	4 896	4 912	4 916	4 886
* Geleistete Arbeitsstunden 24)	1 000 h	802	634	686	616	699	584	657	636
* Entgelte 24)	Mill. EUR	26,4	22,6	20,2	19,9	20,5	25,1	20,5	21,9
* Stromerzeugung (brutto) der Kraftwerke für die allgemeine Versorgung 25)	Mill. kWh	408,6	336,5	510,9	339,9	491,6	157,6	129,1	116,0

Produzierendes Gewerbe	Einheit	D 2022	D 2023	Jan. 2023	Febr. 2023	März 2023	April 2023	Mai 2023	Juni 2023
<b>Verarbeitendes Gewerbe sowie Berg- bau und Gewinnung von Steinen und Erden 23)</b>									
* Betriebe	Anzahl	306	...	305	305	305	305	...	...
* Tätige Personen 5)	1 000	50,1	...	49,8	50,0	50,0	49,9	...	...
* Geleistete Arbeitsstunden	1 000 h	6 438	...	6 759	6 417	6 854	6 062	...	...
* Entgelte	Mill. EUR	162,3	...	164,9	163,0	169,4	163,1	...	...
* Umsatz (ohne Umsatzsteuer)	Mill. EUR	1 307,8	...	1 395,1	1 241,3	1 483,8	1 219,2	...	...
* darunter Auslandsumsatz	Mill. EUR	508,9	...	605,8	455,8	600,0	477,3	...	...
<b>Energie- und Wasserversorgung</b>									
* Betriebe 24)	Anzahl	68	...	68	68	68	68	...	...
* Tätige Personen 24)	Anzahl	4 951	...	5 065	5 043	5 052	5 074	...	...
* Geleistete Arbeitsstunden 24)	1 000 h	634	...	729	639	710	585	...	...
* Entgelte 24)	Mill. EUR	22,6	...	21,5	21,3	21,5	28,0	...	...
* Stromerzeugung (brutto) der Kraftwerke für die allgemeine Versorgung 25)	Mill. kWh	336,5	...	403,3	422,9	325,5	283,7	...	...

## Landesdaten Mecklenburg-Vorpommern

Produzierendes Gewerbe	Einheit	Juli 2022	Aug. 2022	Sept. 2022	Okt. 2022	Nov. 2022	Dez. 2022	2022 insgesamt
<b>Verarbeitendes Gewerbe sowie Berg- bau und Gewinnung von Steinen und Erden 23)</b>								
* Betriebe	Anzahl	306	306	306	306	306	306	306
* Tätige Personen 5)	1 000	49,4	49,8	50,0	49,9	49,7	49,6	50,1
* Geleistete Arbeitsstunden	1 000 h	5 966	6 522	6 673	6 133	6 744	5 786	77 250
* Entgelte	Mill. EUR	158,2	155,6	159,9	157,0	198,1	171,8	1 947,4
* Umsatz (ohne Umsatzsteuer)	Mill. EUR	1 164,7	1 278,7	1 326,7	1 405,1	1 676,1	1 532,5	15 693,7
* darunter Auslandsumsatz	Mill. EUR	401,0	471,8	473,7	586,3	791,2	687,5	6 106,8
<b>Energie- und Wasserversorgung</b>								
* Betriebe 24)	Anzahl	68	68	68	68	68	68	x
* Tätige Personen 24)	Anzahl	4 894	4 960	5 009	5 029	5 043	5 055	x
* Geleistete Arbeitsstunden 24)	1 000 h	559	621	702	588	684	578	7 609
* Entgelte 24)	Mill. EUR	21,5	20,3	21,1	20,9	36,3	22,6	270,9
* Stromerzeugung (brutto) der Kraftwerke für die allgemeine Versorgung 25)	Mill. kWh	380,3	446,1	360,9	266,4	366,2	472,9	4 038,1

Produzierendes Gewerbe	Einheit	Juli 2023	Aug. 2023	Sept. 2023	Okt. 2023	Nov. 2023	Dez. 2023	2023 insgesamt
<b>Verarbeitendes Gewerbe sowie Berg- bau und Gewinnung von Steinen und Erden 23)</b>								
* Betriebe	Anzahl	...	...	...	...	...	...	...
* Tätige Personen 5)	1 000	...	...	...	...	...	...	...
* Geleistete Arbeitsstunden	1 000 h	...	...	...	...	...	...	...
* Entgelte	Mill. EUR	...	...	...	...	...	...	...
* Umsatz (ohne Umsatzsteuer)	Mill. EUR	...	...	...	...	...	...	...
* darunter Auslandsumsatz	Mill. EUR	...	...	...	...	...	...	...
<b>Energie- und Wasserversorgung</b>								
* Betriebe 24)	Anzahl	...	...	...	...	...	...	x
* Tätige Personen 24)	Anzahl	...	...	...	...	...	...	x
* Geleistete Arbeitsstunden 24)	1 000 h	...	...	...	...	...	...	...
* Entgelte 24)	Mill. EUR	...	...	...	...	...	...	...
* Stromerzeugung (brutto) der Kraftwerke für die allgemeine Versorgung 25)	Mill. kWh	...	...	...	...	...	...	...

# Landesdaten Mecklenburg-Vorpommern

Produzierendes Gewerbe	Einheit	D 2021	D 2022	Jan. 2022	Febr. 2022	März 2022	April 2022	Mai 2022	Juni 2022
<b>Baugewerbe</b>									
<b>Bauhauptgewerbe/Bau von Gebäuden, Tiefbau, Abbrucharbeiten und vorbereitende Baustellenarbeiten u. a. 24)</b>									
* Tätige Personen 5)	Anzahl	10 220	10 427	10 517	10 421	10 443	10 470	10 498	10 418
* Geleistete Arbeitsstunden	1 000 h	1 037	1 053	864	866	1 219	1 054	1 165	1 165
davon									
* Wohnungsbau	1 000 h	235	235	217	211	275	239	266	257
* gewerblicher Bau	1 000 h	414	413	343	329	494	411	430	458
* öffentlicher und Straßenbau	1 000 h	387	705	304	324	450	404	468	451
* Entgelte	1 000 EUR	31 052	33 150	28 158	27 105	32 346	32 341	35 245	34 334
Gesamtumsatz (ohne Umsatzsteuer)	1 000 EUR	148 215	177 252	87 679	111 075	160 576	150 774	166 370	174 711
* darunter baugewerblicher Umsatz (ohne Umsatzsteuer)	1 000 EUR	147 076	175 928	86 808	110 298	159 437	149 677	164 812	173 489
davon									
* Wohnungsbau	1 000 EUR	36 026	51 912	23 192	30 501	41 163	37 908	41 669	38 715
* gewerblicher Bau	1 000 EUR	58 251	62 781	36 484	42 981	63 590	51 077	56 375	68 043
* öffentlicher und Straßenbau	1 000 EUR	52 801	61 235	27 132	36 816	54 684	60 692	66 768	66 731
Index des Auftragseingangs	2010=100	169,3	x	164,2	158,0	221,9	185,4	235,0	207,1
Wohnungsbau	2010=100	205,4	x	144,7	178,4	314,8	246,0	202,7	155,2
gewerblicher Bau	2010=100	182,1	x	212,5	200,1	248,0	215,0	240,1	239,1
öffentlicher und Straßenbau	2010=100	144,9	x	134,9	117,4	164,5	138,3	244,1	203,3
<b>Ausbaugewerbe/Bauinstallation und sonstiger Ausbau 39) 40)</b>									
* Tätige Personen 5) 26)	Anzahl	6 555	6 570	x	x	6 663	x	x	6 486
* Geleistete Arbeitsstunden	1 000 h	2 081	x	x	x	2 120	x	x	2 121
* Entgelte	1 000 EUR	54 039	x	x	x	54 392	x	x	56 697
* Baugewerblicher Umsatz (ohne Umsatzsteuer)	1 000 EUR	226 072	x	x	x	182 091	x	x	242 017

Produzierendes Gewerbe	Einheit	D 2022	D 2023	Jan. 2023	Febr. 2023	März 2023	April 2023	Mai 2023	Juni 2023
<b>Baugewerbe</b>									
<b>Bauhauptgewerbe/Bau von Gebäuden, Tiefbau, Abbrucharbeiten und vorbereitende Baustellenarbeiten u. a. 24)</b>									
* Tätige Personen 5)	Anzahl	10 427	...	10 644	10 602	10 646	10 673	...	...
* Geleistete Arbeitsstunden	1 000 h	1 053	...	835	900	1 109	1 071	...	...
davon									
* Wohnungsbau	1 000 h	235	...	214	205	241	240	...	...
* gewerblicher Bau	1 000 h	413	...	337	381	483	432	...	...
* öffentlicher und Straßenbau	1 000 h	705	...	285	313	385	399	...	...
* Entgelte	1 000 EUR	33 150	...	29 335	28 718	32 620	34 167	...	...
Gesamtumsatz (ohne Umsatzsteuer)	1 000 EUR	177 252	...	99 606	115 368	160 211	169 787	...	...
* darunter baugewerblicher Umsatz (ohne Umsatzsteuer)	1 000 EUR	175 928	...	99 146	114 618	159 329	168 824	...	...
davon									
* Wohnungsbau	1 000 EUR	51 912	...	31 148	33 331	38 613	40 050	...	...
* gewerblicher Bau	1 000 EUR	62 781	...	39 221	47 049	69 571	66 815	...	...
* öffentlicher und Straßenbau	1 000 EUR	61 235	...	28 777	34 238	51 145	61 959	...	...
Index des Auftragseingangs	2010=100	x	x	152,0	165,5	171,1	272,1	...	...
Wohnungsbau	2010=100	x	x	163,7	139,9	153,9	181,0	...	...
gewerblicher Bau	2010=100	x	x	175,7	224,4	188,1	399,2	...	...
öffentlicher und Straßenbau	2010=100	x	x	129,0	130,5	165,0	211,0	...	...
<b>Ausbaugewerbe/Bauinstallation und sonstiger Ausbau 39) 40)</b>									
* Tätige Personen 5) 26)	Anzahl	6 570	...	x	x	...	x	x	...
* Geleistete Arbeitsstunden	1 000 h	x	...	x	x	...	x	x	...
* Entgelte	1 000 EUR	x	...	x	x	...	x	x	...
* Baugewerblicher Umsatz (ohne Umsatzsteuer)	1 000 EUR	x	...	x	x	...	x	x	...

# Landesdaten Mecklenburg-Vorpommern

Produzierendes Gewerbe	Einheit	Juli 2022	Aug. 2022	Sept. 2022	Okt. 2022	Nov. 2022	Dez. 2022	2022 insgesamt
<b>Baugewerbe</b> <b>Bauhauptgewerbe/Bau von Gebäuden, Tiefbau, Abbrucharbeiten und vorbereitende Baustellenarbeiten u. a. 24)</b>								
* Tätige Personen 5)	Anzahl	10 406	10 457	10 500	10 377	10 359	10 260	x
* Geleistete Arbeitsstunden	1 000 h	1 049	1 154	1 192	1 048	1 210	655	12 641
davon								
* Wohnungsbau	1 000 h	236	255	252	219	253	146	2 827
* gewerblicher Bau	1 000 h	407	455	471	410	478	270	4 957
* öffentlicher und Straßenbau	1 000 h	405	444	469	420	479	239	8 464
* Entgelte	1 000 EUR	33 594	34 432	35 166	33 030	40 578	31 472	397 800
Gesamtumsatz (ohne Umsatzsteuer)	1 000 EUR	170 256	175 351	191 797	209 026	214 460	314 952	2 127 028
* darunter baugewerblicher Umsatz (ohne Umsatzsteuer)	1 000 EUR	168 928	174 025	190 113	207 762	212 882	312 901	2 111 133
davon								
* Wohnungsbau	1 000 EUR	37 115	40 318	50 107	66 835	42 717	172 705	622 945
* gewerblicher Bau	1 000 EUR	65 018	67 557	72 999	67 557	83 271	78 415	753 368
* öffentlicher und Straßenbau	1 000 EUR	66 795	66 150	67 007	73 370	86 894	61 780	734 819
Index des Auftragseingangs	2010=100	193,7	207,2	200,5	215,6	154,8	235,9	x
Wohnungsbau	2010=100	173,9	161,7	259,6	159,0	177,3	108,4	x
gewerblicher Bau	2010=100	259,8	215,6	184,2	247,5	184,7	291,1	x
öffentlicher und Straßenbau	2010=100	150,7	219,1	189,3	213,7	122,7	244,7	x
<b>Ausbaugewerbe/Bauinstallation und sonstiger Ausbau 39) 40)</b>								
* Tätige Personen 5) 26)	Anzahl	x	x	6 656	x	x	6 475	x
* Geleistete Arbeitsstunden	1 000 h	x	x	2 182	x	x	1 979	8 402
* Entgelte	1 000 EUR	x	x	58 052	x	x	61 576	230 717
* Baugewerblicher Umsatz (ohne Umsatzsteuer)	1 000 EUR	x	x	253 005	x	x	272 477	949 590

Produzierendes Gewerbe	Einheit	Juli 2023	Aug. 2023	Sept. 2023	Okt. 2023	Nov. 2023	Dez. 2023	2023 insgesamt
<b>Baugewerbe</b> <b>Bauhauptgewerbe/Bau von Gebäuden, Tiefbau, Abbrucharbeiten und vorbereitende Baustellenarbeiten u. a. 24)</b>								
* Tätige Personen 5)	Anzahl	...	...	...	...	...	...	...
* Geleistete Arbeitsstunden	1 000 h	...	...	...	...	...	...	...
davon								
* Wohnungsbau	1 000 h	...	...	...	...	...	...	...
* gewerblicher Bau	1 000 h	...	...	...	...	...	...	...
* öffentlicher und Straßenbau	1 000 h	...	...	...	...	...	...	...
* Entgelte	1 000 EUR	...	...	...	...	...	...	...
Gesamtumsatz (ohne Umsatzsteuer)	1 000 EUR	...	...	...	...	...	...	...
* darunter baugewerblicher Umsatz (ohne Umsatzsteuer)	1 000 EUR	...	...	...	...	...	...	...
davon								
* Wohnungsbau	1 000 EUR	...	...	...	...	...	...	...
* gewerblicher Bau	1 000 EUR	...	...	...	...	...	...	...
* öffentlicher und Straßenbau	1 000 EUR	...	...	...	...	...	...	...
Index des Auftragseingangs	2010=100	...	...	...	...	...	...	x
Wohnungsbau	2010=100	...	...	...	...	...	...	x
gewerblicher Bau	2010=100	...	...	...	...	...	...	x
öffentlicher und Straßenbau	2010=100	...	...	...	...	...	...	x
<b>Ausbaugewerbe/Bauinstallation und sonstiger Ausbau 39) 40)</b>								
* Tätige Personen 5) 26)	Anzahl	x	x	...	x	x	...	...
* Geleistete Arbeitsstunden	1 000 h	x	x	...	x	x	...	...
* Entgelte	1 000 EUR	x	x	...	x	x	...	...
* Baugewerblicher Umsatz (ohne Umsatzsteuer)	1 000 EUR	x	x	...	x	x	...	...

## Landesdaten Mecklenburg-Vorpommern

Handel	Einheit	D 2021	D 2022	Jan. 2022	Febr. 2022	März 2022	April 2022	Mai 2022	Juni 2022
<b>Großhandel 27) 28)</b>									
* Beschäftigte	2015=100	98,6	100,4	98,7	98,7	98,8	99,7	99,8	100,3
* Umsatz nominal (ohne Umsatzsteuer)	2015=100	129,4	144,8	104,5	115,1	162,1	136,6	143,8	164,9
* Umsatz real (ohne Umsatzsteuer)	2015=100	114,2	106,6	86,2	93,0	118,9	99,8	105,1	117,7
<b>Einzelhandel 7) 29)</b>									
* Beschäftigte	2015=100	105,4	106,7	105,4	104,8	105,1	105,3	107,7	109,2
* Umsatz nominal (ohne Umsatzsteuer)	2015=100	113,8	125,3	102,7	102,4	125,8	126,8	130,0	130,5
* Umsatz real (ohne Umsatzsteuer)	2015=100	105,4	106,8	93,3	92,3	111,4	110,6	111,5	111,3
<b>Kfz-Handel sowie Instandhaltung und Reparatur von Kfz 27)</b>									
* Beschäftigte	2015=100	108,0	107,3	107,9	107,3	107,2	107,1	107,0	106,6
* Umsatz nominal (ohne Umsatzsteuer)	2015=100	121,9	123,7	107,1	111,3	133,6	117,6	131,1	132,5
* Umsatz real (ohne Umsatzsteuer)	2015=100	109,8	102,6	92,8	95,1	113,2	98,9	109,5	110,3

Handel	Einheit	D 2022	D 2023	Jan. 2023	Febr. 2023	März 2023	April 2023	Mai 2023	Juni 2023
<b>Großhandel 27) 28)</b>									
* Beschäftigte	2015=100	100,4	25,2	100,2	100,9	101,1	...	...	...
* Umsatz nominal (ohne Umsatzsteuer)	2015=100	144,8	32,9	113,1	129,1	153,0	...	...	...
* Umsatz real (ohne Umsatzsteuer)	2015=100	106,6	24,3	84,3	94,7	112,5	...	...	...
<b>Einzelhandel 7) 29)</b>									
* Beschäftigte	2015=100	106,7	35,2	106,0	105,1	105,5	105,4	...	...
* Umsatz nominal (ohne Umsatzsteuer)	2015=100	125,3	39,3	111,0	107,2	127,9	124,9	...	...
* Umsatz real (ohne Umsatzsteuer)	2015=100	106,8	31,6	91,0	86,7	102,2	99,4	...	...
<b>Kfz-Handel sowie Instandhaltung und Reparatur von Kfz 27)</b>									
* Beschäftigte	2015=100	107,3	26,7	106,9	106,6	106,9	...	...	...
* Umsatz nominal (ohne Umsatzsteuer)	2015=100	123,7	33,1	124,3	124,1	149,3	...	...	...
* Umsatz real (ohne Umsatzsteuer)	2015=100	102,6	26,0	98,2	97,6	116,5	...	...	...

Gastgewerbe 29)	Einheit	D 2021	D 2022	Jan. 2022	Febr. 2022	März 2022	April 2022	Mai 2022	Juni 2022
* Beschäftigte	2015=100	94,8	104,1	92,4	93,3	96,4	102,3	104,5	108,3
* Umsatz nominal (ohne Umsatzsteuer)	2015=100	88,4	116,0	59,8	65,4	80,6	105,3	125,1	147,1
* Umsatz real (ohne Umsatzsteuer)	2015=100	77,4	94,9	52,1	56,6	69,2	89,1	104,0	120,6

Gastgewerbe 29)	Einheit	D 2022	D 2023	Jan. 2023	Febr. 2023	März 2023	April 2023	Mai 2023	Juni 2023
* Beschäftigte	2015=100	104,1	33,6	97,6	98,6	101,9	105,8	...	...
* Umsatz nominal (ohne Umsatzsteuer)	2015=100	116,0	29,5	76,7	75,1	92,7	109,1	...	...
* Umsatz real (ohne Umsatzsteuer)	2015=100	94,9	22,9	60,3	58,7	71,7	84,0	...	...

Tourismus 8)	Einheit	D 2021	D 2022	Jan. 2022	Febr. 2022	März 2022	April 2022	Mai 2022	Juni 2022
* Gästeankünfte	1 000	456,3	609,9	187,7	254,0	383,9	571,6	723,3	889,1
* darunter: von Auslandsgästen	1 000	12,3	23,5	3,8	5,0	8,5	15,7	23,6	34,1
* Gästeübernachtungen	1 000	2 216,4	2 636,1	803,0	982,0	1 429,1	2 268,9	2 826,3	3 836,5
* darunter: von Auslandsgästen	1 000	36,3	63,5	12,3	16,0	24,7	40,8	62,3	90,6

Tourismus 8)	Einheit	D 2022	D 2023	Jan. 2023	Febr. 2023	März 2023	April 2023	Mai 2023	Juni 2023
* Gästeankünfte	1 000	609,9	322,0	256,5	298,0	411,6	...	...	...
* darunter: von Auslandsgästen	1 000	23,5	8,9	7,6	8,8	10,3	...	...	...
* Gästeübernachtungen	1 000	2 636,1	1 183,4	968,6	1 095,7	1 486,0	...	...	...
* darunter: von Auslandsgästen	1 000	63,5	24,0	21,1	23,6	27,3	...	...	...

## Landesdaten Mecklenburg-Vorpommern

Handel	Einheit	Juli 2022	Aug. 2022	Sept. 2022	Okt. 2022	Nov. 2022	Dez. 2022	2022 insgesamt
<b>Großhandel 27) 28)</b>								
* Beschäftigte	2015=100	100,8	101,9	102,2	101,8	101,6	101,1	x
* Umsatz nominal (ohne Umsatzsteuer)	2015=100	145,2	168,7	164,4	141,9	152,8	137,7	x
* Umsatz real (ohne Umsatzsteuer)	2015=100	106,9	121,8	116,4	100,1	110,8	103,0	x
<b>Einzelhandel 7) 29)</b>								
* Beschäftigte	2015=100	108,8	107,8	106,8	107,2	106,4	106,2	x
* Umsatz nominal (ohne Umsatzsteuer)	2015=100	134,8	135,3	126,8	121,1	130,3	136,6	x
* Umsatz real (ohne Umsatzsteuer)	2015=100	114,2	113,8	105,3	99,5	107,0	111,5	x
<b>Kfz-Handel sowie Instandhaltung und Reparatur von Kfz 27)</b>								
* Beschäftigte	2015=100	106,3	107,0	108,3	108,0	107,6	107,1	x
* Umsatz nominal (ohne Umsatzsteuer)	2015=100	118,0	127,4	127,6	115,4	136,4	126,2	x
* Umsatz real (ohne Umsatzsteuer)	2015=100	97,4	104,8	104,3	93,8	109,8	101,0	x

Handel	Einheit	Juli 2023	Aug. 2023	Sept. 2023	Okt. 2023	Nov. 2023	Dez. 2023	2023 insgesamt
<b>Großhandel 27) 28)</b>								
* Beschäftigte	2015=100	...	...	...	...	...	...	x
* Umsatz nominal (ohne Umsatzsteuer)	2015=100	...	...	...	...	...	...	x
* Umsatz real (ohne Umsatzsteuer)	2015=100	...	...	...	...	...	...	x
<b>Einzelhandel 7) 29)</b>								
* Beschäftigte	2015=100	...	...	...	...	...	...	x
* Umsatz nominal (ohne Umsatzsteuer)	2015=100	...	...	...	...	...	...	x
* Umsatz real (ohne Umsatzsteuer)	2015=100	...	...	...	...	...	...	x
<b>Kfz-Handel sowie Instandhaltung und Reparatur von Kfz 27)</b>								
* Beschäftigte	2015=100	...	...	...	...	...	...	x
* Umsatz nominal (ohne Umsatzsteuer)	2015=100	...	...	...	...	...	...	x
* Umsatz real (ohne Umsatzsteuer)	2015=100	...	...	...	...	...	...	x

Gastgewerbe 29)	Einheit	Juli 2022	Aug. 2022	Sept. 2022	Okt. 2022	Nov. 2022	Dez. 2022	2022 insgesamt
* Beschäftigte	2015=100	111,5	114,3	111,9	108,5	103,4	102,0	x
* Umsatz nominal (ohne Umsatzsteuer)	2015=100	178,0	189,8	141,6	125,2	84,7	89,2	x
* Umsatz real (ohne Umsatzsteuer)	2015=100	143,3	152,6	112,4	99,7	67,5	71,2	x

Gastgewerbe 29)	Einheit	Juli 2023	Aug. 2023	Sept. 2023	Okt. 2023	Nov. 2023	Dez. 2023	2023 insgesamt
* Beschäftigte	2015=100	...	...	...	...	...	...	x
* Umsatz nominal (ohne Umsatzsteuer)	2015=100	...	...	...	...	...	...	x
* Umsatz real (ohne Umsatzsteuer)	2015=100	...	...	...	...	...	...	x

Tourismus 8)	Einheit	Juli 2022	Aug. 2022	Sept. 2022	Okt. 2022	Nov. 2022	Dez. 2022	2022 insgesamt
* Gästeankünfte	1 000	1 089,7	1 075,5	778,7	680,1	359,3	326,1	7 319,0
* darunter: von Auslandsgästen	1 000	64,8	51,2	31,0	19,4	13,2	11,3	281,6
* Gästeübernachtungen	1 000	5 359,2	5 610,3	3 312,9	2 753,5	1 292,9	1 158,7	31 633,3
* darunter: von Auslandsgästen	1 000	176,4	149,1	78,9	49,4	32,3	29,3	762,1

Tourismus 8)	Einheit	Juli 2023	Aug. 2023	Sept. 2023	Okt. 2023	Nov. 2023	Dez. 2023	2023 insgesamt
* Gästeankünfte	1 000	...	...	...	...	...	...	966,1
* darunter: von Auslandsgästen	1 000	...	...	...	...	...	...	26,7
* Gästeübernachtungen	1 000	...	...	...	...	...	...	3 550,3
* darunter: von Auslandsgästen	1 000	...	...	...	...	...	...	72,0

## Landesdaten Mecklenburg-Vorpommern

Verkehr	Einheit	D 2021	D 2022	Jan. 2022	Febr. 2022	März 2022	April 2022	Mai 2022	Juni 2022
<b>Straßenverkehrsunfälle</b>									
* Unfälle mit Personenschaden und Sachschaden 30)	Anzahl	521	536	406	396	444	483	609	639
darunter: Unfälle mit Personenschaden	Anzahl	386	409	279	281	349	366	494	506
* getötete Personen	Anzahl	6	7	7	3	5	2	8	10
* verletzte Personen	Anzahl	493	521	345	360	449	477	608	632
<b>Kraftfahrzeuge 31)</b>									
* Zulassungen fabrikneuer Kraftfahrzeuge darunter	Anzahl	3 501	3 245	2 729	3 008	3 995	2 862	3 274	3 632
* Personenkraftwagen 32)	Anzahl	2 483	2 306	2 044	2 124	2 692	1 964	2 168	2 511
* Lastkraftwagen	Anzahl	463	379	371	462	531	320	416	404
<b>Seeschifffahrt</b>									
Güterempfang	1 000 t	1 170,4	1 181,0	1 133,1	920,2	1 106,1	1 167,6	1 222,4	1 283,0
Güterversand	1 000 t	1 176,2	1 109,6	1 037,0	1 089,6	1 360,9	1 117,8	990,5	1 204,7
<b>Binnenschifffahrt</b>									
* Güterempfang	1 000 t	0,2	0,4	-	-	0,6	-	3,5	-
* Güterversand	1 000 t	0,9	0,6	-	-	0,9	0,9	1,3	0,7

Verkehr	Einheit	D 2022	D 2023	Jan. 2023	Febr. 2023	März 2023	April 2023	Mai 2023	Juni 2023
<b>Straßenverkehrsunfälle</b>									
* Unfälle mit Personenschaden und Sachschaden 30)	Anzahl	536	...	370	327	418	406	...	...
darunter: Unfälle mit Personenschaden	Anzahl	409	...	269	232	284	320	...	...
* getötete Personen	Anzahl	7	...	1	8	4	5	...	...
* verletzte Personen	Anzahl	521	...	347	276	365	397	...	...
<b>Kraftfahrzeuge 31)</b>									
* Zulassungen fabrikneuer Kraftfahrzeuge darunter	Anzahl	3 245	...	2 597	2 865	4 173	3 132	...	...
* Personenkraftwagen 32)	Anzahl	2 306	...	1 852	1 956	2 924	2 150	...	...
* Lastkraftwagen	Anzahl	379	...	301	368	434	347	...	...
<b>Seeschifffahrt</b>									
Güterempfang	1 000 t	1 181,0	...	1 556,6	1 461,7	1 588,9	...	...	...
Güterversand	1 000 t	1 109,6	...	893,5	1 241,3	1 190,7	...	...	...
<b>Binnenschifffahrt</b>									
* Güterempfang	1 000 t	0,4	...	-	-	...	...	...	...
* Güterversand	1 000 t	0,6	...	0,7	0,9	...	...	...	...

## Landesdaten Mecklenburg-Vorpommern

Verkehr	Einheit	Juli 2022	Aug. 2022	Sept. 2022	Okt. 2022	Nov. 2022	Dez. 2022	2022 insgesamt
<b>Straßenverkehrsunfälle</b>								
* Unfälle mit Personenschaden und Sachschaden <sup>30)</sup>	Anzahl	610	725	563	566	493	500	6 434
darunter: Unfälle mit Personenschaden	Anzahl	481	579	458	444	358	318	4 913
* getötete Personen	Anzahl	10	10	8	7	3	10	83
* verletzte Personen	Anzahl	627	782	558	539	463	409	6 249
<b>Kraftfahrzeuge <sup>31)</sup></b>								
* Zulassungen fabrikneuer Kraftfahrzeuge	Anzahl	2 942	3 144	3 168	2 576	3 452	4 155	38 937
darunter								
* Personenkraftwagen <sup>32)</sup>	Anzahl	2 003	2 226	2 394	1 930	2 519	3 093	27 668
* Lastkraftwagen	Anzahl	277	308	316	279	400	459	4 543
<b>Seeschifffahrt</b>								
Güterempfang	1 000 t	959,2	1 341,2	1 433,6	1 238,7	1 413,9	952,7	14 171,7
Güterversand	1 000 t	1 124,1	1 138,7	1 187,8	1 219,1	905,9	939,6	13 315,7
<b>Binnenschifffahrt</b>								
* Güterempfang	1 000 t	-	-	-	0,6	-	-	4,7
* Güterversand	1 000 t	0,6	0,8	0,8	0,5	0,4	0,2	7,1

Verkehr	Einheit	Juli 2023	Aug. 2023	Sept. 2023	Okt. 2023	Nov. 2023	Dez. 2023	2023 insgesamt
<b>Straßenverkehrsunfälle</b>								
* Unfälle mit Personenschaden und Sachschaden <sup>30)</sup>	Anzahl	...	...	...	...	...	...	...
darunter: Unfälle mit Personenschaden	Anzahl	...	...	...	...	...	...	...
* getötete Personen	Anzahl	...	...	...	...	...	...	...
* verletzte Personen	Anzahl	...	...	...	...	...	...	...
<b>Kraftfahrzeuge <sup>31)</sup></b>								
* Zulassungen fabrikneuer Kraftfahrzeuge	Anzahl	...	...	...	...	...	...	...
darunter								
* Personenkraftwagen <sup>32)</sup>	Anzahl	...	...	...	...	...	...	...
* Lastkraftwagen	Anzahl	...	...	...	...	...	...	...
<b>Seeschifffahrt</b>								
Güterempfang	1 000 t	...	...	...	...	...	...	...
Güterversand	1 000 t	...	...	...	...	...	...	...
<b>Binnenschifffahrt</b>								
* Güterempfang	1 000 t	...	...	...	...	...	...	...
* Güterversand	1 000 t	...	...	...	...	...	...	...

## Landesdaten Mecklenburg-Vorpommern

Außenhandel <sup>9)</sup>	Einheit	D 2021	D 2022	Jan. 2022	Febr. 2022	März 2022	April 2022	Mai 2022	Juni 2022
<b>Ausfuhr (Spezialhandel) <sup>33)</sup></b>									
* Insgesamt	Mill. EUR	799,3	816,0	649,6	755,8	993,1	750,1	772,9	866,2
darunter									
* Güter der Ernährungswirtschaft	Mill. EUR	235,5	269,9	226,4	227,6	279,3	257,0	239,9	300,2
* Güter der gewerblichen Wirtschaft	Mill. EUR	575,8	552,2	680,2	519,0	702,4	482,9	522,2	555,2
davon									
* Rohstoffe	Mill. EUR	4,2	9,3	9,2	6,1	6,8	9,3	12,5	8,4
* Halbwaren	Mill. EUR	74,2	109,7	47,3	149,1	97,6	100,0	104,3	109,2
* Fertigwaren	Mill. EUR	475,1	411,2	358,7	363,8	598,0	373,6	405,4	437,6
davon									
* Vorerzeugnisse	Mill. EUR	79,4	54,8	37,3	55,4	89,6	62,5	62,9	63,9
* Enderzeugnisse	Mill. EUR	395,7	356,4	321,4	308,4	508,4	311,1	342,4	373,6
davon nach									
* Europa	Mill. EUR	558,8	556,1	468,8	580,3	544,4	571,0	564,1	585,4
* darunter: in EU-Länder	Mill. EUR	461,3	448,2	386,0	486,3	442,3	472,2	457,2	455,9
* Afrika	Mill. EUR	59,9	56,1	45,7	25,0	77,8	53,9	43,3	75,1
* Amerika	Mill. EUR	61,5	78,6	57,4	52,7	63,0	53,7	86,3	75,9
* Asien	Mill. EUR	96,0	115,0	69,9	91,0	299,7	67,0	72,2	104,8
* Australien, Ozeanien u. übrige Gebiete	Mill. EUR	5,1	8,3	5,3	4,4	5,4	3,8	6,2	24,1
<b>Einfuhr (Generalhandel) <sup>33)</sup></b>									
* Insgesamt	Mill. EUR	603,3	847,1	639,0	604,5	919,6	842,9	891,8	896,7
darunter									
* Güter der Ernährungswirtschaft	Mill. EUR	102,6	147,2	148,0	115,4	143,6	152,8	159,8	179,8
* Güter der gewerblichen Wirtschaft	Mill. EUR	465,0	658,8	464,0	462,8	746,1	654,2	693,8	679,8
davon									
* Rohstoffe	Mill. EUR	29,0	69,8	19,1	20,4	21,9	30,4	78,4	83,0
* Halbwaren	Mill. EUR	71,6	207,4	94,4	151,0	310,1	257,4	214,5	202,4
* Fertigwaren	Mill. EUR	364,4	381,7	350,5	291,4	414,1	366,4	400,9	394,4
davon									
* Vorerzeugnisse	Mill. EUR	99,5	105,5	83,8	59,8	82,6	87,2	99,1	100,3
* Enderzeugnisse	Mill. EUR	264,9	276,2	266,7	231,7	331,4	279,2	301,8	294,1
davon aus									
* Europa	Mill. EUR	476,4	664,2	494,5	496,7	766,3	628,5	680,9	687,1
* darunter: aus EU-Ländern	Mill. EUR	411,9	531,8	419,9	389,5	595,8	490,9	562,5	519,0
* Afrika	Mill. EUR	3,7	17,5	4,3	24,6	6,1	43,1	32,3	24,2
* Amerika	Mill. EUR	15,2	63,1	19,1	17,1	59,7	48,9	49,3	48,0
* Asien	Mill. EUR	84,4	83,1	75,0	64,4	83,0	73,4	81,9	78,5
* Australien, Ozeanien und übrigen Gebieten	Mill. EUR	2,2	18,9	45,9	1,4	4,3	48,6	47,1	58,7

## Landesdaten Mecklenburg-Vorpommern

Außenhandel <sup>9)</sup>	Einheit	Juli 2022	Aug. 2022	Sept. 2022	Okt. 2022	Nov. 2022	Dez. 2022	2022 insgesamt
<b>Ausfuhr (Spezialhandel) <sup>33)</sup></b>								
* Insgesamt	Mill. EUR	779,9	926,6	836,3	825,5	791,2	845,2	9 792,3
darunter								
* Güter der Ernährungswirtschaft	Mill. EUR	254,5	379,4	294,8	282,2	232,6	264,5	3 238,3
* Güter der gewerblichen Wirtschaft	Mill. EUR	515,0	537,0	522,1	517,7	529,8	542,7	6 626,3
davon								
* Rohstoffe	Mill. EUR	9,8	10,3	9,3	5,2	10,3	14,1	111,3
* Halbwaren	Mill. EUR	105,2	110,1	119,7	116,4	104,9	152,2	1 316,1
* Fertigwaren	Mill. EUR	400,0	416,6	393,1	396,1	414,6	376,4	4 933,8
davon								
* Vorerzeugnisse	Mill. EUR	52,0	53,0	50,4	44,2	45,1	40,8	657,0
* Enderzeugnisse	Mill. EUR	348,0	363,7	342,8	351,9	369,5	335,5	4 276,8
davon nach								
* Europa	Mill. EUR	547,9	579,2	568,5	576,7	572,1	515,1	6 673,4
* darunter: in EU-Länder	Mill. EUR	441,4	438,4	456,0	472,7	454,0	416,4	5 378,7
* Afrika	Mill. EUR	41,1	92,3	29,4	51,5	45,3	92,8	673,1
* Amerika	Mill. EUR	59,6	124,4	68,2	78,3	100,0	123,9	943,4
* Asien	Mill. EUR	118,0	121,4	163,8	110,7	66,4	95,0	1 379,9
* Australien, Ozeanien u. übrige Gebiete	Mill. EUR	11,6	7,7	4,5	4,9	4,7	17,1	99,7
<b>Einfuhr (Generalhandel) <sup>33)</sup></b>								
* Insgesamt	Mill. EUR	864,5	973,6	943,5	1 016,3	810,0	763,3	10 165,6
darunter								
* Güter der Ernährungswirtschaft	Mill. EUR	84,2	176,5	151,0	190,4	154,5	110,4	1 766,4
* Güter der gewerblichen Wirtschaft	Mill. EUR	742,5	762,4	749,6	766,9	596,4	587,4	7 905,9
davon								
* Rohstoffe	Mill. EUR	72,5	143,8	162,5	129,9	11,9	63,2	837,0
* Halbwaren	Mill. EUR	294,4	202,6	190,0	208,1	211,6	152,2	2 488,6
* Fertigwaren	Mill. EUR	375,6	416,0	397,1	429,0	372,9	372,1	4 580,2
davon								
* Vorerzeugnisse	Mill. EUR	121,2	121,3	119,6	158,9	118,3	114,2	1 266,3
* Enderzeugnisse	Mill. EUR	254,3	294,7	277,5	270,0	254,6	257,8	3 313,9
davon aus								
* Europa	Mill. EUR	681,6	725,9	715,5	823,8	699,0	569,9	7 969,8
* darunter: aus EU-Ländern	Mill. EUR	563,9	645,0	535,2	625,5	539,7	494,5	6 381,4
* Afrika	Mill. EUR	21,0	3,9	13,6	16,2	2,3	18,7	210,3
* Amerika	Mill. EUR	80,9	149,0	109,9	78,6	20,9	76,3	757,7
* Asien	Mill. EUR	78,2	92,1	96,1	92,7	85,2	97,0	997,5
* Australien, Ozeanien und übrigen Gebieten	Mill. EUR	2,5	2,4	8,0	4,4	2,1	0,8	226,4

## Landesdaten Mecklenburg-Vorpommern

Außenhandel 9)	Einheit	D 2022	D 2023	Jan. 2023	Febr. 2023	März 2023	April 2023	Mai 2023	Juni 2023
<b>Ausfuhr (Spezialhandel) 33)</b>									
* Insgesamt	Mill. EUR	816,0	...	758,1	833,4	897,5	...	...	...
darunter									
* Güter der Ernährungswirtschaft	Mill. EUR	269,9	...	251,1	344,0	313,0	...	...	...
* Güter der gewerblichen Wirtschaft	Mill. EUR	552,2	...	476,4	451,4	545,2	...	...	...
davon									
* Rohstoffe	Mill. EUR	9,3	...	5,6	17,6	6,0	...	...	...
* Halbwaren	Mill. EUR	109,7	...	79,8	65,1	70,2	...	...	...
* Fertigwaren	Mill. EUR	411,2	...	390,9	368,8	469,0	...	...	...
davon									
* Vorerzeugnisse	Mill. EUR	54,8	...	45,2	41,3	43,5	...	...	...
* Enderzeugnisse	Mill. EUR	356,4	...	345,7	327,5	425,5	...	...	...
davon nach									
* Europa	Mill. EUR	556,1	...	547,0	548,2	596,9	...	...	...
* darunter: in EU-Länder	Mill. EUR	448,2	...	429,4	445,6	464,9	...	...	...
* Afrika	Mill. EUR	56,1	...	73,5	108,5	60,3	...	...	...
* Amerika	Mill. EUR	78,6	...	68,6	75,6	97,5	...	...	...
* Asien	Mill. EUR	115,0	...	63,3	96,6	131,3	...	...	...
* Australien, Ozeanien u. übrige Gebiete	Mill. EUR	8,3	...	3,9	2,7	9,5	...	...	...
<b>Einfuhr (Generalhandel) 33)</b>									
* Insgesamt	Mill. EUR	847,1	...	872,2	830,1	807,5	...	...	...
darunter									
* Güter der Ernährungswirtschaft	Mill. EUR	147,2	...	142,1	161,4	116,8	...	...	...
* Güter der gewerblichen Wirtschaft	Mill. EUR	658,8	...	666,3	577,2	594,5	...	...	...
davon									
* Rohstoffe	Mill. EUR	69,8	...	205,9	149,5	111,9	...	...	...
* Halbwaren	Mill. EUR	207,4	...	139,1	93,5	93,8	...	...	...
* Fertigwaren	Mill. EUR	381,7	...	321,3	334,2	388,7	...	...	...
davon									
* Vorerzeugnisse	Mill. EUR	105,5	...	91,7	78,7	108,9	...	...	...
* Enderzeugnisse	Mill. EUR	276,2	...	229,6	255,6	279,8	...	...	...
davon aus									
* Europa	Mill. EUR	664,2	...	627,4	545,9	571,5	...	...	...
* darunter: aus EU-Ländern 42)	Mill. EUR	531,8	...	409,1	468,5	497,6	...	...	...
* Afrika	Mill. EUR	17,5	...	64,5	12,5	2,7	...	...	...
* Amerika	Mill. EUR	63,1	...	62,8	150,4	129,7	...	...	...
* Asien	Mill. EUR	83,1	...	76,5	84,2	101,5	...	...	...
* Australien, Ozeanien und übrigen Gebieten	Mill. EUR	18,9	...	40,2	35,6	0,7	...	...	...

**Landesdaten Mecklenburg-Vorpommern**

<b>Außenhandel 9)</b>	<b>Einheit</b>	<b>Juli 2023</b>	<b>Aug. 2023</b>	<b>Sept. 2023</b>	<b>Okt. 2023</b>	<b>Nov. 2023</b>	<b>Dez. 2023</b>	<b>2023 insgesamt</b>
<b>Ausfuhr (Spezialhandel) 33)</b>								
* Insgesamt	Mill. EUR	...	...	...	...	...	...	...
darunter								
* Güter der Ernährungswirtschaft	Mill. EUR	...	...	...	...	...	...	...
* Güter der gewerblichen Wirtschaft	Mill. EUR	...	...	...	...	...	...	...
davon								
* Rohstoffe	Mill. EUR	...	...	...	...	...	...	...
* Halbwaren	Mill. EUR	...	...	...	...	...	...	...
* Fertigwaren	Mill. EUR	...	...	...	...	...	...	...
davon								
* Vorerzeugnisse	Mill. EUR	...	...	...	...	...	...	...
* Enderzeugnisse	Mill. EUR	...	...	...	...	...	...	...
davon nach								
* Europa	Mill. EUR	...	...	...	...	...	...	...
* darunter: in EU-Länder	Mill. EUR	...	...	...	...	...	...	...
* Afrika	Mill. EUR	...	...	...	...	...	...	...
* Amerika	Mill. EUR	...	...	...	...	...	...	...
* Asien	Mill. EUR	...	...	...	...	...	...	...
* Australien, Ozeanien u. übrige Gebiete	Mill. EUR	...	...	...	...	...	...	...
<b>Einfuhr (Generalhandel) 33)</b>								
* Insgesamt	Mill. EUR	...	...	...	...	...	...	...
darunter								
* Güter der Ernährungswirtschaft	Mill. EUR	...	...	...	...	...	...	...
* Güter der gewerblichen Wirtschaft	Mill. EUR	...	...	...	...	...	...	...
davon								
* Rohstoffe	Mill. EUR	...	...	...	...	...	...	...
* Halbwaren	Mill. EUR	...	...	...	...	...	...	...
* Fertigwaren	Mill. EUR	...	...	...	...	...	...	...
davon								
* Vorerzeugnisse	Mill. EUR	...	...	...	...	...	...	...
* Enderzeugnisse	Mill. EUR	...	...	...	...	...	...	...
davon aus								
* Europa	Mill. EUR	...	...	...	...	...	...	...
* darunter: aus EU-Ländern 42)	Mill. EUR	...	...	...	...	...	...	...
* Afrika	Mill. EUR	...	...	...	...	...	...	...
* Amerika	Mill. EUR	...	...	...	...	...	...	...
* Asien	Mill. EUR	...	...	...	...	...	...	...
* Australien, Ozeanien und übrigen Gebieten	Mill. EUR	...	...	...	...	...	...	...

## Landesdaten Mecklenburg-Vorpommern

Gewerbeanzeigen 10)	Einheit	D 2021	D 2022	Jan. 2022	Febr. 2022	März 2022	April 2022	Mai 2022	Juni 2022
* Gewerbebeanmeldungen	Anzahl	838	819	1 040	818	1 055	763	805	879
* Gewerbeabmeldungen	Anzahl	764	749	1 012	735	844	540	636	736

Gewerbeanzeigen 10)	Einheit	D 2022	D 2023	Jan. 2023	Febr. 2023	März 2023	April 2023	Mai 2023	Juni 2023
* Gewerbebeanmeldungen	Anzahl	819	...	1 248	1 010	952	876	...	...
* Gewerbeabmeldungen	Anzahl	749	...	1 376	861	771	668	...	...

Insolvenzen	Einheit	D 2021	D 2022	Jan. 2022	Febr. 2022	März 2022	April 2022	Mai 2022	Juni 2022
* Insolvenzen	Anzahl	207	195	174	162	248	175	207	186
davon									
* Unternehmen	Anzahl	15	17	16	11	26	18	15	15
* Verbraucher	Anzahl	150	140	134	113	166	121	150	145
* ehemals selbstständig Tätige	Anzahl	38	36	24	34	54	35	38	26
* sonstige natürliche Personen 34), Nachlässe und Gesamtgut	Anzahl	4	2	-	4	2	1	4	-
* Voraussichtliche Forderungen	1 000 EUR	188 195	68 636	25 493	21 328	430 352	14 862	188 195	13 951

Insolvenzen	Einheit	D 2022	D 2023	Jan. 2023	Febr. 2023	März 2023	April 2023	Mai 2023	Juni 2023
* Insolvenzen	Anzahl	195	...	191	180	194	191	...	...
davon									
* Unternehmen	Anzahl	17	...	16	13	20	22	...	...
* Verbraucher	Anzahl	140	...	141	129	144	136	...	...
* ehemals selbstständig Tätige	Anzahl	36	...	32	34	29	30	...	...
* sonstige natürliche Personen 34), Nachlässe und Gesamtgut	Anzahl	2	...	2	4	1	3	...	...
* Voraussichtliche Forderungen	1 000 EUR	68 636	...	12 846	23 004	37 868	17 964	...	...

Handwerk 11)	Einheit	D 2020	D 2021	Jan. 2021	Febr. 2021	März 2021	April 2021	Mai 2021	Juni 2021
* Beschäftigte (30.09.)	2020=100	x	98,4	x	x	97,8	x	x	98,0
* Umsatz (Vierteljahresdurchschnitt)	2020=100	x	100,9	x	x	78,3	x	x	102,2

Handwerk 11)	Einheit	D 2021	D 2022	Jan. 2022	Febr. 2022	März 2022	April 2022	Mai 2022	Juni 2022
* Beschäftigte (30.09.)	2020=100	98,4	97,0	x	x	97,0	x	x	97,0
* Umsatz (Vierteljahresdurchschnitt)	2020=100	100,9	107,7	x	x	90,5	x	x	108,3

Preise	Einheit	D 2021	D 2022	Jan. 2022	Febr. 2022	März 2022	April 2022	Mai 2022	Juni 2022
* Verbraucherpreisindex (Gesamtindex)	2020=100	.	111,0	105,7	106,6	108,6	109,5	110,5	110,9
* Nettokaltmieten (Teilindex)	2020=100	.	101,9	101,3	101,5	101,6	101,6	101,6	101,7
Index der Erzeugerpreise gewerblicher Produkte (Deutschland)	2015=100	114,7	152,4	132,8	134,6	141,2	145,2	147,5	148,4
* Preisindex für Wohngebäude 35) (Deutschland)	2015=100	127,0	147,8	x	138,1	x	x	147,2	x

Preise	Einheit	D 2022	D 2023	Jan. 2023	Febr. 2023	März 2023	April 2023	Mai 2023	Juni 2023
* Verbraucherpreisindex (Gesamtindex)	2020=100	111,0	...	115,5	116,4	117,5	117,9	117,7	118,2
* Nettokaltmieten (Teilindex)	2020=100	101,9	...	102,7	102,8	102,9	103,0	103,0	103,1
Index der Erzeugerpreise gewerblicher Produkte (Deutschland)	2015=100	152,4	...	156,2	155,8	151,8	151,1	149,0	...
* Preisindex für Wohngebäude 35) (Deutschland)	2015=100	147,8	...	x	158,9	x	x	...	x

## Landesdaten Mecklenburg-Vorpommern

Gewerbeanzeigen 10)	Einheit	Juli 2022	Aug. 2022	Sept. 2022	Okt. 2022	Nov. 2022	Dez. 2022	2022 insgesamt
* Gewerbebeanmeldungen	Anzahl	763	756	831	644	555	923	9 832
* Gewerbeabmeldungen	Anzahl	561	692	728	693	618	1 196	8 991

Gewerbeanzeigen 10)	Einheit	Juli 2023	Aug. 2023	Sept. 2023	Okt. 2023	Nov. 2023	Dez. 2023	2023 insgesamt
* Gewerbebeanmeldungen	Anzahl	...	...	...	...	...	...	...
* Gewerbeabmeldungen	Anzahl	...	...	...	...	...	...	...

Insolvenzen	Einheit	Juli 2022	Aug. 2022	Sept. 2022	Okt. 2022	Nov. 2022	Dez. 2022	2022 insgesamt
* Insolvenzen	Anzahl	202	212	193	161	238	186	2 344
davon								
* Unternehmen	Anzahl	21	17	24	14	18	12	207
* Verbraucher	Anzahl	145	145	131	113	171	145	1 679
* ehemals selbstständig Tätige	Anzahl	32	49	35	32	44	28	431
* sonstige natürliche Personen 34), Nachlässe und Gesamtgut	Anzahl	4	1	3	2	5	1	27
* Voraussichtliche Forderungen	1 000 EUR	23 817	15 025	29 722	19 661	26 804	14 415	823 626

Insolvenzen	Einheit	Juli 2023	Aug. 2023	Sept. 2023	Okt. 2023	Nov. 2023	Dez. 2023	2023 insgesamt
* Insolvenzen	Anzahl	...	...	...	...	...	...	...
davon								
* Unternehmen	Anzahl	...	...	...	...	...	...	...
* Verbraucher	Anzahl	...	...	...	...	...	...	...
* ehemals selbstständig Tätige	Anzahl	...	...	...	...	...	...	...
* sonstige natürliche Personen 34), Nachlässe und Gesamtgut	Anzahl	...	...	...	...	...	...	...
* Voraussichtliche Forderungen	1 000 EUR	...	...	...	...	...	...	...

Handwerk 11)	Einheit	Juli 2021	Aug. 2021	Sept. 2021	Okt. 2021	Nov. 2021	Dez. 2021	2021 insgesamt
* Beschäftigte (30.09.)	2020=100	x	x	99,8	x	x	98,1	x
* Umsatz (Vierteljahresdurchschnitt)	2020=100	x	x	107,1	x	x	116,0	x

Handwerk 11)	Einheit	Juli 2022	Aug. 2022	Sept. 2022	Okt. 2022	Nov. 2022	Dez. 2022	2022 insgesamt
* Beschäftigte (30.09.)	2020=100	x	x	97,9	x	x	95,9	x
* Umsatz (Vierteljahresdurchschnitt)	2020=100	x	x	112,5	x	x	119,4	x

Preise	Einheit	Juli 2022	Aug. 2022	Sept. 2022	Okt. 2022	Nov. 2022	Dez. 2022	2022 insgesamt
* Verbraucherpreisindex (Gesamtindex)	2020=100	111,6	111,8	113,7	114,5	114,6	114,2	x
* Nettokaltmieten (Teilindex)	2020=100	101,7	101,7	102,6	102,6	102,6	102,7	x
Index der Erzeugerpreise gewerblicher Produkte (Deutschland)	2015=100	156,3	168,6	172,5	165,2	158,7	158,1	x
* Preisindex für Wohngebäude 35) (Deutschland)	2015=100	x	151,0	x	x	154,7	x	x

Preise	Einheit	Juli 2023	Aug. 2023	Sept. 2023	Okt. 2023	Nov. 2023	Dez. 2023	2023 insgesamt
* Verbraucherpreisindex (Gesamtindex)	2020=100	...	...	...	...	...	...	x
* Nettokaltmieten (Teilindex)	2020=100	...	...	...	...	...	...	x
Index der Erzeugerpreise gewerblicher Produkte (Deutschland)	2015=100	...	...	...	...	...	...	x
* Preisindex für Wohngebäude 35) (Deutschland)	2015=100	x	...	x	x	...	x	x

## Landesdaten Mecklenburg-Vorpommern

Verdienste 41)	Einheit	D 2019	D 2020	Jan. 2020	Feb. 2020	März 2020	April 2020	Mai 2020	Juni 2020
* Bruttomonatsverdienste 36) der vollzeitbeschäftigten Arbeitnehmerinnen und Arbeitnehmer im Produzierenden Gewerbe und im Dienstleistungsbereich	EUR	3 321	3 379	x	x	3 213	x	x	3 119
* männlich	EUR	3 359	3 409	x	x	3 239	x	x	3 138
* weiblich	EUR	3 254	3 322	x	x	3 165	x	x	3 083
* Leistungsgruppe 1 37)	EUR	6 343	6 452	x	x	6 031	x	x	5915
* Leistungsgruppe 2 37)	EUR	4 231	4 290	x	x	4 043	x	x	3923
* Leistungsgruppe 3 37)	EUR	2 842	2 882	x	x	2 750	x	x	2677
* Leistungsgruppe 4 37)	EUR	2 328	2 320	x	x	2 275	x	x	2138
* Leistungsgruppe 5 37)	EUR	2 066	2 031	x	x	1 987	x	x	1892
* Produzierendes Gewerbe	EUR	3 174	3 219	x	x	3 047	x	x	2 947
* Bergbau und Gewinnung von Steinen und Erden	EUR	(3 587)	2 630	x	x	/	x	x	/
* Verarbeitendes Gewerbe	EUR	3 276	3 217	x	x	3 132	x	x	2 882
* Energieversorgung	EUR	4 594	4 534	x	x	4 140	x	x	4 035
* Wasserversorgung 38)	EUR	3 220	3 329	x	x	3 063	x	x	3 087
* Baugewerbe	EUR	2 831	(3 089)	x	x	(2 819)	x	x	(2 923)
* Dienstleistungsbereich	EUR	3 383	3 451	x	x	3 288	x	x	3 197
* Handel; Instandhaltg. u. Reparatur Kfz	EUR	3 123	2 931	x	x	2 813	x	x	2 529
* Verkehr und Lagerei	EUR	2 886	3 017	x	x	2 844	x	x	2 807
* Gastgewerbe	EUR	2 250	2 083	x	x	2 137	x	x	1 726
* Information und Kommunikation	EUR	4 572	(4 454)	x	x	4 049	x	x	4 001
* Erbringung von Finanz- und Versicherungsdienstleistungen	EUR	4 571	4 788	x	x	4 161	x	x	4 005
* Grundstücks- und Wohnungswesen	EUR	(3 536)	(3 570)	x	x	3 230	x	x	3 204
* Erbringung v. freiberufl., wissenschaftlichen u. technischen Dienstleistungen	EUR	(3 938)	(4 200)	x	x	3 752	x	x	3 730
* Erbringung von sonstigen wirtschaftlichen Dienstleistungen	EUR	2 231	2 289	x	x	2 253	x	x	2 131
* Öffentliche Verwaltung, Verteidigung; Sozialversicherung	EUR	3 936	4 037	x	x	3 866	x	x	3 882
* Erziehung und Unterricht	EUR	4 713	4 800	x	x	4 620	x	x	4 583
* Gesundheits- und Sozialwesen	EUR	3 585	3 810	x	x	3 606	x	x	3 625
* Kunst, Unterhaltung und Erholung	EUR	2908	(2 884)	x	x	2 916	x	x	(2 628)
* Erbringung v. sonstigen Dienstleistungen	EUR	(3 410)	/	x	x	/	x	x	/

## Landesdaten Mecklenburg-Vorpommern

Verdienste <sup>41)</sup>	Einheit	Juli 2020	Aug. 2020	Sept. 2020	Okt. 2020	Nov. 2020	Dez. 2020	2020 insgesamt
* Bruttonomatsverdienste <sup>36)</sup> der vollzeitbeschäftigten Arbeitnehmerinnen und Arbeitnehmer im Produzierenden Gewerbe und im Dienstleistungsbereich	EUR	x	x	3 203	x	x	3 241	x
* männlich	EUR	x	x	3 224	x	x	3 267	x
* weiblich	EUR	x	x	3 164	x	x	3 193	x
* Leistungsgruppe 1 <sup>37)</sup>	EUR	x	x	5 970	x	x	6 015	x
* Leistungsgruppe 2 <sup>37)</sup>	EUR	x	x	4 030	x	x	4 067	x
* Leistungsgruppe 3 <sup>37)</sup>	EUR	x	x	2 753	x	x	2 790	x
* Leistungsgruppe 4 <sup>37)</sup>	EUR	x	x	2 275	x	x	2 283	x
* Leistungsgruppe 5 <sup>37)</sup>	EUR	x	x	2 005	x	x	2 003	x
* Produzierendes Gewerbe	EUR	x	x	3 008	x	x	3 077	x
* Bergbau und Gewinnung von Steinen und Erden	EUR	x	x	/	x	x	/	x
* Verarbeitendes Gewerbe	EUR	x	x	2 936	x	x	3 052	x
* Energieversorgung	EUR	x	x	4 161	x	x	4 179	x
* Wasserversorgung <sup>38)</sup>	EUR	x	x	3 129	x	x	3 146	x
* Baugewerbe	EUR	x	x	(2 988)	x	x	(3 009)	x
* Dienstleistungsbereich	EUR	x	x	3 291	x	x	3 315	x
* Handel; Instandhaltg. u. Reparatur Kfz	EUR	x	x	2 759	x	x	2 837	x
* Verkehr und Lagerei	EUR	x	x	2 870	x	x	2 855	x
* Gastgewerbe	EUR	x	x	2 193	x	x	(1 973)	x
* Information und Kommunikation	EUR	x	x	4 070	x	x	4 150	x
* Erbringung von Finanz- und Versicherungsdienstleistungen	EUR	x	x	4 140	x	x	4 226	x
* Grundstücks- und Wohnungswesen	EUR	x	x	3 240	x	x	3 268	x
* Erbringung v. freiberufl., wissenschaftlichen u. technischen Dienstleistungen	EUR	x	x	3 813	x	x	3 797	x
* Erbringung von sonstigen wirtschaftlichen Dienstleistungen	EUR	x	x	2 235	x	x	2 320	x
* Öffentliche Verwaltung, Verteidigung; Sozialversicherung	EUR	x	x	3 882	x	x	3 882	x
* Erziehung und Unterricht	EUR	x	x	4 626	x	x	4 621	x
* Gesundheits- und Sozialwesen	EUR	x	x	3 671	x	x	3 717	x
* Kunst, Unterhaltung und Erholung	EUR	x	x	(2 775)	x	x	(2 752)	x
* Erbringung v. sonstigen Dienstleistungen	EUR	x	x	/	x	x	(3 249)	x

# Landesdaten Mecklenburg-Vorpommern

Verdienste 41)	Einheit	D 2020	D 2021	Jan. 2021	Febr. 2021	März 2021	April 2021	Mai 2021	Juni 2021
* Bruttomonatsverdienste 36) der vollzeitbeschäftigten Arbeitnehmerinnen und Arbeitnehmer im Produzierenden Gewerbe und im Dienstleistungsbereich	EUR	3 379	3 476	x	x	3 191	x	x	3 241
* männlich	EUR	3 409	3 500	x	x	3 189	x	x	3 276
* weiblich	EUR	3 322	3 432	x	x	3 194	x	x	3 177
* Leistungsgruppe 1 37)	EUR	6 452	6 530	x	x	5 983	x	x	6 015
* Leistungsgruppe 2 37)	EUR	4 290	4 398	x	x	4 022	x	x	4 060
* Leistungsgruppe 3 37)	EUR	2 882	2 971	x	x	2 725	x	x	2 777
* Leistungsgruppe 4 37)	EUR	2 320	2 438	x	x	2 217	x	x	2 305
* Leistungsgruppe 5 37)	EUR	2 031	2 090	x	x	1 923	x	x	1 970
* Produzierendes Gewerbe	EUR	3 219	3 325	x	x	2 960	x	x	3 127
* Bergbau und Gewinnung von Steinen und Erden	EUR	2 630	2 748	x	x	2 463	x	x	2 567
* Verarbeitendes Gewerbe	EUR	3 217	3 359	x	x	3 001	x	x	3 096
* Energieversorgung	EUR	4 534	4 646	x	x	4 187	x	x	4 199
* Wasserversorgung 38)	EUR	3 329	3 421	x	x	3 153	x	x	3 181
* Baugewerbe	EUR	(3 089)	3 159	x	x	(2 782)	x	x	3 072
* Dienstleistungsbereich	EUR	3 451	3 545	x	x	3 302	x	x	3 292
* Handel; Instandhaltg. u. Reparatur Kfz	EUR	2 931	3 009	x	x	2 671	x	x	2 745
* Verkehr und Lagerei	EUR	3 017	3 075	x	x	2 893	x	x	2 860
* Gastgewerbe	EUR	2 083	2 006	x	x	(1 612)	x	x	(1 456)
* Information und Kommunikation	EUR	(4 454)	4 602	x	x	4 161	x	x	4 256
* Erbringung von Finanz- und Versicherungsdienstleistungen	EUR	4 788	4 829	x	x	4 258	x	x	4 232
* Grundstücks- und Wohnungswesen	EUR	(3 570)	(3 684)	x	x	3 285	x	x	3 340
* Erbringung v. freiberufl., wissenschaftlichen u. technischen Dienstleistungen	EUR	(4 200)	(4 229)	x	x	3 797	x	x	3 785
* Erbringung von sonstigen wirtschaftlichen Dienstleistungen	EUR	2 289	2 392	x	x	2 220	x	x	2 247
* Öffentliche Verwaltung, Verteidigung; Sozialversicherung	EUR	4 037	4 113	x	x	3 920	x	x	3 954
* Erziehung und Unterricht	EUR	4 800	4 905	x	x	4 692	x	x	4 736
* Gesundheits- und Sozialwesen	EUR	3 810	3 983	x	x	3 705	x	x	3 782
* Kunst, Unterhaltung und Erholung	EUR	(2 884)	(3 023)	x	x	2 821	x	x	2 762
* Erbringung v. sonstigen Dienstleistungen	EUR	/	/	x	x	/	x	x	/

## Landesdaten Mecklenburg-Vorpommern

Verdienste 41)	Einheit	Juli 2021	Aug. 2021	Sept. 2021	Okt. 2021	Nov. 2021	Dez. 2021	2021 insgesamt
* Bruttomonatsverdienste 36) der vollzeitbeschäftigten Arbeitnehmerinnen und Arbeitnehmer im Produzierenden Gewerbe und im Dienstleistungsbereich	EUR	x	x	3 340	x	x	3 405	x
* männlich	EUR	x	x	3 365	x	x	3 415	x
* weiblich	EUR	x	x	3 292	x	x	3 385	x
* Leistungsgruppe 1 37)	EUR	x	x	6 143	x	x	6 204	x
* Leistungsgruppe 2 37)	EUR	x	x	4 177	x	x	4 226	x
* Leistungsgruppe 3 37)	EUR	x	x	2 885	x	x	2 950	x
* Leistungsgruppe 4 37)	EUR	x	x	2 420	x	x	2 486	x
* Leistungsgruppe 5 37)	EUR	x	x	2 078	x	x	2 123	x
* Produzierendes Gewerbe	EUR	x	x	3 200	x	x	3 242	x
* Bergbau und Gewinnung von Steinen und Erden	EUR	x	x	/	x	x	/	x
* Verarbeitendes Gewerbe	EUR	x	x	3 191	x	x	3 214	x
* Energieversorgung	EUR	x	x	4 262	x	x	4 237	x
* Wasserversorgung 38)	EUR	x	x	3 230	x	x	3 224	x
* Baugewerbe	EUR	x	x	3 124	x	x	3 200	x
* Dienstleistungsbereich	EUR	x	x	3 403	x	x	3 477	x
* Handel; Instandhaltg. u. Reparatur Kfz	EUR	x	x	2 887	x	x	2 947	x
* Verkehr und Lagerei	EUR	x	x	2 878	x	x	2 983	x
* Gastgewerbe	EUR	x	x	2 365	x	x	2 283	x
* Information und Kommunikation	EUR	x	x	4 271	x	x	4 319	x
* Erbringung von Finanz- und Versicherungsdienstleistungen	EUR	x	x	4 223	x	x	4 263	x
* Grundstücks- und Wohnungswesen	EUR	x	x	3 355	x	x	(3 407)	x
* Erbringung v. freiberufl., wissenschaftlichen u. technischen Dienstleistungen	EUR	x	x	3 857	x	x	3 970	x
* Erbringung von sonstigen wirtschaftlichen Dienstleistungen	EUR	x	x	2 356	x	x	2 500	x
* Öffentliche Verwaltung, Verteidigung; Sozialversicherung	EUR	x	x	3 954	x	x	3 954	x
* Erziehung und Unterricht	EUR	x	x	4 706	x	x	4 725	x
* Gesundheits- und Sozialwesen	EUR	x	x	3 817	x	x	3 956	x
* Kunst, Unterhaltung und Erholung	EUR	x	x	2 941	x	x	3 039	x
* Erbringung v. sonstigen Dienstleistungen	EUR	x	x	(3 179)	x	x	(3 565)	x

## Fußnotenerläuterungen

- 1) Quelle: Statistik der Bundesagentur für Arbeit; Ergebnisse sind vorläufig; die jeweils aktuellen Werte sind im Internetangebot der Bundesagentur für Arbeit als detaillierte Übersichten zu finden.
- 2) Ohne geförderte Stellen des zweiten Arbeitsmarktes.
- 3) Aus gewerblichen Schlachtungen von Tieren in- und ausländischer Herkunft (Rinder, Schweine, Schafe, Pferde, Ziegen).
- 4) Einschließlich Gewinnung von Steinen und Erden; Betriebe mit 50 und mehr tätigen Personen.
- 5) Einschließlich der tätigen Inhaberinnen und Inhaber.
- 6) Bau von Gebäuden, Tiefbau, Abbrucharbeiten und vorbereitende Baustellenarbeiten u. a.; Betriebe von Unternehmen mit 20 und mehr tätigen Personen.
- 7) Einschließlich Tankstellen.
- 8) Betriebe ab 10 Betten; einschließlich Campingplätzen (Touristik-Camping) ab 10 Stellplätzen.
- 9) Wegen der unterschiedlichen Abgrenzung von Spezialhandel und Generalhandel ist eine Saldierung der Ein- und Ausfuhrergebnisse nicht sinnvoll.
- 10) Ohne Reisegewerbe.
- 11) Zulassungspflichtiges Handwerk lt. Anlage A der Handwerksordnung.
- 12) Hier: Vierteljahresdurchschnitt.
- 13) Hier: Am 30.09.
- 14) Fortschreibung des Bevölkerungsstandes auf der Basis des Zensus 2011.
- 15) Statt Durchschnitt der Monate hier: Bevölkerung am 31.12.
- 16) Ohne innerhalb der Gemeinde Umgezogene.
- 17) Quelle: Statistik der Bundesagentur für Arbeit.
- 18) Einschließlich Personen "ohne Angabe"; aufgrund einer rückwirkenden Revision der Beschäftigungsstatistik im Januar 2018 erfolgte eine Änderung der Daten ab 2011.
- 19) Arbeitslose in Prozent aller zivilen Erwerbspersonen.
- 20) Summe aller Anspruchsgrundlagen (Saison-Kurzarbeit, Transferkurzarbeit und Kurzarbeit aus wirtschaftlichen und konjunkturellen Gründen).
- 21) Bei den gemeldeten Arbeitsstellen handelt es sich um ungeforderte Arbeitsstellen ohne selbstständige/freiberufliche Tätigkeiten und ohne Stellen der privaten Arbeitsvermittlung.
- 22) Erzeugte Eier in Betrieben bzw. Unternehmen mit mindestens 3 000 Hennenhaltungsplätzen; einschließlich Junghennen-, Bruch- und Knickeiern.
- 23) Betriebe mit 50 und mehr tätigen Personen.
- 24) Betriebe von Unternehmen mit 20 und mehr tätigen Personen.
- 25) Mit einer Nettonennleistung ab 1 MWel.
- 26) Am Ende des Berichtsvierteljahres.
- 27) Die Ergebnisse basieren auf einem Mixmodell (Nutzung von Verwaltungsdaten und Befragung aller großer Unternehmen).
- 28) Einschließlich Handelsvermittlung.
- 29) Der Berichtskreis wird jährlich durch Stichprobenrotation aktualisiert.
- 30) Schwerwiegender Unfall mit Sachschaden (im engeren Sinne) und sonstiger Sachschadensunfall unter Einfluss berauschender Mittel.
- 31) Quelle: Kraftfahrt-Bundesamt.
- 32) Fahrzeuge zur Personenbeförderung mit höchstens 8 Sitzplätzen außer dem Fahrersitz, einschließlich Wohnmobile und Krankenwagen.
- 33) Für Antwortausfälle und Befreiungen sind Zuschätzungen bei den EU-Ländern und damit auch im Insgesamt enthalten.
- 34) Beispielsweise als Gesellschafter oder Mithafter.
- 35) Neubau in konventioneller Bauart, Bauleistungen am Bauwerk.
- 36) Nachgewiesen werden Vierteljahresdurchschnitte, ohne Sonderzahlungen. Im Jahresdurchschnitt sind die Sonderzahlungen mit enthalten.
- 37) Leistungsgruppe 1: Arbeitnehmerinnen und Arbeitnehmer in leitender Stellung; Leistungsgruppe 2: herausgehobene Fachkräfte; Leistungsgruppe 3: Fachkräfte; Leistungsgruppe 4: angelernte Arbeitnehmerinnen und Arbeitnehmer; Leistungsgruppe 5: ungelernte Arbeitnehmerinnen und Arbeitnehmer.
- 38) Einschließlich Abwasser- und Abfallentsorgung und Beseitigung von Umweltverschmutzungen.
- 39) Bis 2020: Betriebe von Unternehmen mit 23 und mehr tätigen Personen; ab 2021: Betriebe von Unternehmen mit 20 und mehr tätigen Personen.
- 41) Stärkere Abweichungen ab 2021 durch wirtschaftliche Folgen der Corona-Pandemie; In den ausgewiesenen Bruttoverdiensten ist Kurzarbeitergeld (KuG) nicht enthalten, da KuG eine Lohnersatzleistung der Bundesagentur für Arbeit ist.
- 42) Die Zählweise von ausländischen Personen hat sich im Vergleich zu früheren Publikationen geändert. Staatenlose und Personen ohne Angabe zur Staatsangehörigkeit werden nun nicht mehr unter "Keine Angabe", sondern zu den ausländischen Personen gezählt.

## Ausgewählte Kreisdaten

### Bevölkerung

Kreisfreie Stadt Landkreis Land		Bevölkerungsbewegung im Zeitraum 01.01. bis 31.12.2022						Verände- rung <sup>2)</sup> seit dem 01.01. des Jahres	Bevöl- kerung am 31.12.2022
		Lebend- gebo- rene	Ge- stor- bene	Überschuss der Lebend- geborenen (+) bzw. Gestor- benen (-)	Zuzüge	Fortzüge	Wande- rungs- gewinn (+) bzw. -ver- lust (-)		
					über die Gemeindegrenze <sup>1)</sup>				
Mecklenburg-Vorpommern <sup>3)</sup>	insgesamt	10 820	25 377	- 14 557	68 571	36 280	+ 32 291	17 218	1 628 378
	männlich	5 547	13 022	- 7 475	33 807	19 712	+ 14 095	6 252	799 695
	weiblich	5 273	12 355	- 7 082	34 764	16 568	+ 18 196	10 966	828 683
Rostock	insgesamt	1 663	2 971	- 1 308	13 245	10 268	+ 2 977	1 520	209 920
	männlich	875	1 556	- 681	6 534	5 492	+ 1 042	241	102 800
	weiblich	788	1 415	- 627	6 711	4 776	+ 1 935	1 279	107 120
Schwerin	insgesamt	749	1 558	- 809	11 224	7 539	+ 3 685	2 856	98 596
	männlich	369	736	- 367	6 231	4 590	+ 1 641	1 259	47 203
	weiblich	380	822	- 442	4 993	2 949	+ 2 044	1 597	51 393
Mecklenburgische Seenplatte	insgesamt	1 596	4 390	- 2 794	17 856	12 983	+ 4 873	2 043	259 568
	männlich	829	2 268	- 1 439	8 812	6 598	+ 2 214	743	127 218
	weiblich	767	2 122	- 1 355	9 044	6 385	+ 2 659	1 300	132 350
Landkreis Rostock	insgesamt	1 492	3 149	- 1 657	17 304	12 585	+ 4 719	3 011	220 807
	männlich	774	1 620	- 846	8 698	6 448	+ 2 250	1 371	109 406
	weiblich	718	1 529	- 811	8 606	6 137	+ 2 469	1 640	111 401
Vorpommern-Rügen	insgesamt	1 335	3 836	- 2 501	17 815	13 458	+ 4 357	1 783	227 683
	männlich	662	1 987	- 1 325	8 521	6 684	+ 1 837	469	111 156
	weiblich	673	1 849	- 1 176	9 294	6 774	+ 2 520	1 314	116 527
Nordwestmecklenburg	insgesamt	1 067	2 364	- 1 297	12 646	9 472	+ 3 174	1 839	160 288
	männlich	545	1 249	- 704	6 190	4 820	+ 1 370	634	79 473
	weiblich	522	1 115	- 593	6 456	4 652	+ 1 804	1 205	80 815
Vorpommern-Greifswald	insgesamt	1 508	4 015	- 2 507	17 348	12 846	+ 4 502	1 904	237 355
	männlich	779	2 036	- 1 257	8 362	6 409	+ 1 953	641	115 725
	weiblich	729	1 979	- 1 250	8 986	6 437	+ 2 549	1 263	121 630
Ludwigslust-Parchim	insgesamt	1 410	3 094	- 1 684	18 197	14 193	+ 4 004	2 262	214 161
	männlich	714	1 570	- 856	9 181	7 393	+ 1 788	894	106 714
	weiblich	696	1 524	- 828	9 016	6 800	+ 2 216	1 368	107 447

1) Einschließlich der Umzüge innerhalb der Landkreise, ohne Umzüge innerhalb der Gemeinde.

2) Unter Berücksichtigung der Korrekturmeldungen der Standesämter und Meldebehörden. In der Berechnung der Bevölkerungsveränderung wurden nur die Ergebnisse mit Datum nach dem 09.05.2011 (Zensusstichtag) berücksichtigt. Die vorliegenden Bevölkerungsbewegungen können deshalb in den Ergebnissen von denen der Geburten-, Sterbefall- und Wanderungsstatistik abweichen.

3) Zu- und Fortzüge: Hier über die Landesgrenze.

## Ausgewählte Kreisdaten

### Erwerbstätigkeit

Land Kreisfreie Stadt Landkreis	Arbeitslose und Arbeitslosenquote im Mai 2023							
	Arbeitslose					Arbeitslosenquote 1)		
	Bestand	Veränderung zum						
		Vormonat		Vorjahresmonat		Berichts- monat	Vormonat	Vorjahr
		absolut	%	absolut	%			
Mecklenburg-Vorpommern	61 603	- 1 790	- 2,8	6 759	12,3	7,5	7,8	6,7
Rostock	7 946	- 151	- 1,9	617	8,4	7,3	7,5	6,7
Schwerin	4 643	84	1,8	533	13,0	9,3	9,3	8,4
Mecklenburgische Seenplatte	11 010	- 384	- 3,4	975	9,7	8,6	8,9	7,8
Landkreis Rostock	6 288	- 216	- 3,3	1 023	19,4	5,8	6,0	4,9
Vorpommern-Rügen	9 596	- 387	- 3,9	1 104	13,0	8,5	8,9	7,6
Nordwestmecklenburg	5 719	- 192	- 3,2	827	16,9	6,9	7,2	5,9
Vorpommern-Greifswald	9 696	- 440	- 4,3	901	10,2	8,5	9,0	7,8
Ludwigslust-Parchim	6 705	- 104	- 1,5	779	13,1	6,0	6,1	5,3

Land Kreisfreie Stadt Landkreis	Arbeitslose nach ausgewählten Merkmalen							
	Arbeitslose im Rechtskreis SGB III		Arbeitslose im Rechtskreis SGB II		weiblich		im Alter von ...	
	insgesamt	Arbeits- losen- quote 1)	insgesamt	Arbeits- losen- quote 1)	insgesamt	Arbeits- losen- quote 1)	15 bis unter 25 Jahren	55 Jahren und älter 2)
<b>Mecklenburg-Vorpommern</b>	<b>19 787</b>	<b>2,4</b>	<b>41 816</b>	<b>5,1</b>	<b>27 048</b>	<b>6,9</b>	<b>6 002</b>	<b>16 904</b>
Rostock	2 578	2,4	5 368	4,9	3 276	6,3	839	1 761
Schwerin	1 214	2,4	3 429	6,9	2 104	8,7	466	954
Mecklenburgische Seenplatte	3 246	2,5	7 764	6,1	4 712	7,7	1 125	3 012
Landkreis Rostock	2 170	2,0	4 118	3,8	2 896	5,4	568	1 825
Vorpommern-Rügen	2 939	2,6	6 657	5,9	4 254	7,7	927	2 880
Nordwestmecklenburg	2 183	2,6	3 536	4,3	2 463	6,2	506	1 624
Vorpommern-Greifswald	3 014	2,6	6 682	5,9	4 251	7,7	955	2 788
Ludwigslust-Parchim	2 443	2,2	4 262	3,8	3 092	5,9	616	2 060

Quelle: Statistik der Bundesagentur für Arbeit.

1) Arbeitslose in Prozent aller zivilen Erwerbspersonen.

2) Vergleich zu Veröffentlichungen vor Januar 2020 wegen geänderter Altersgruppe nicht möglich.

## Ausgewählte Kreisdaten

### Soziales

Land Kreisfreie Stadt Landkreis	Personen in Bedarfsgemeinschaften im Februar 2023							
	insgesamt	und zwar						
		unter 18 Jahre	Auslän- der/-innen <sup>1)</sup>	Regel- leistungs- berechtigte	davon			
					erwerbsfähige Leistungsberechtigte		nicht erwerbsfähige Leistungsberechtigte	
					zusammen	darunter Frauen	zusammen	darunter unter 15 Jahre
<b>Mecklenburg-Vorpommern</b>	<b>119 731</b>	<b>36 163</b>	<b>30 885</b>	<b>111 116</b>	<b>84 463</b>	<b>41 672</b>	<b>26 653</b>	<b>25 585</b>
Rostock	16 741	4 850	4 853	15 690	12 010	5 973	3 680	3 534
Schwerin	11 199	3 681	4 386	10 450	7 700	3 933	2 750	2 675
Mecklenburgische Seenplatte	21 567	6 419	4 613	19 829	15 155	7 316	4 674	4 450
Landkreis Rostock	12 324	3 744	3 159	11 342	8 640	4 361	2 702	2 585
Vorpommern-Rügen	16 665	4 882	3 949	15 831	12 109	5 846	3 722	3 572
Nordwestmecklenburg	9 838	3 082	2 896	9 052	6 827	3 429	2 225	2 153
Vorpommern-Greifswald	19 262	5 648	3 925	17 772	13 679	6 619	4 093	3 930
Ludwigslust-Parchim	12 135	3 857	3 104	11 150	8 343	4 195	2 807	2 686

Quelle: Statistik der Bundesagentur für Arbeit.

1) Die Zählweise von ausländischen Personen hat sich im Vergleich zu früheren Publikationen geändert. Staatenlose und Personen ohne Angabe zur Staatsangehörigkeit werden nun nicht mehr unter "Keine Angabe", sondern zu den ausländischen Personen gezählt.

## Ausgewählte Kreisdaten

### Produzierendes Gewerbe

Land Kreisfreie Stadt Landkreis	Verarbeitendes Gewerbe sowie Bergbau und Gewinnung von Steinen und Erden 1)						
	April 2023			Januar bis April 2023			
	Betriebe	tätige Personen 2)	Gesamt- umsatz 3)	Betriebe	tätige Personen 2)	Gesamt- umsatz 3)	
	Anzahl		1 000 EUR	Monatsdurchschnitt		1 000 EUR	
Mecklenburg-Vorpommern	305	49 908	1 219 156	305	49 927	5 339 306	
	Rostock	33	6 831	253 543	33	6 854	1 141 672
	Schwerin	23	2 817	74 853	23	2 821	334 000
	Mecklenburgische Seenplatte	52	8 054	170 882	52	8 066	760 569
	Landkreis Rostock	36	5 941	93 295	36	5 910	426 575
	Vorpommern-Rügen	21	2 541	46 132	21	2 557	191 622
	Nordwestmecklenburg	44	7 633	205 259	44	7 672	938 937
	Vorpommern-Greifswald	27	4 317	94 809	27	4 351	395 214
	Ludwigslust-Parchim	69	11 774	280 384	69	11 697	1 150 717
Land Kreisfreie Stadt Landkreis	Bauhauptgewerbe/Bau von Gebäuden, Tiefbau, Abbrucharbeiten und vorbereitende Baustellenarbeiten u. a. 4) 6)						
	Betriebe	tätige Personen	Entgelte	geleistete Arbeitsstunden	baugewerblicher Umsatz 3) 5)	Auftrags- einkänge	
	Anzahl		1 000 EUR	1 000	1 000 EUR		
Mecklenburg-Vorpommern	April 2023						
	245	10 673	34 167	1 071	168 824	180 208	
	Rostock	17	867	3 299	85	14 748	13 202
	Schwerin	16	700	2 205	74	15 972	11 924
	Mecklenburgische Seenplatte	52	2 364	7 065	233	34 118	38 304
	Landkreis Rostock	35	1 437	4 788	142	19 476	36 689
	Vorpommern-Rügen	34	1 395	4 531	146	19 577	30 043
	Nordwestmecklenburg	21	1 092	3 720	101	14 921	12 105
	Vorpommern-Greifswald	35	1 415	4 053	146	21 089	18 065
Ludwigslust-Parchim	35	1 403	4 507	145	28 924	19 877	
Mecklenburg-Vorpommern	Januar bis April 2023						
	245	10 641	124 840	3 914	541 917	503 760	
	Rostock	17	871	11 061	322	47 994	37 555
	Schwerin	16	703	8 115	299	45 199	40 096
	Mecklenburgische Seenplatte	52	2 364	26 422	809	108 694	100 275
	Landkreis Rostock	35	1 444	16 595	511	62 178	82 175
	Vorpommern-Rügen	34	1 377	16 795	551	70 183	82 986
	Nordwestmecklenburg	21	1 079	13 730	384	52 962	31 407
	Vorpommern-Greifswald	35	1 407	15 251	516	71 937	61 020
Ludwigslust-Parchim	35	1 397	16 871	522	82 771	68 246	

1) Betriebe mit 50 und mehr tätigen Personen.

2) Einschließlich der tätigen Inhaber.

3) Ohne Umsatzsteuer.

4) Betriebe von Unternehmen mit 20 und mehr tätigen Personen.

5) Inlandsumsatz.

6) Ende 2019 erfolgten umfängliche Aktualisierungen des Berichtskreises (Abgrenzung der in die Erhebungen einzubeziehenden Betriebe). Zeitgleich wurden methodische Erhebungsvorgaben grundlegend optimiert. Die Vergleichbarkeit der baugewerblichen Konjunkturergebnisse ab Januar 2020 mit Vorzeiträumen ist daher eingeschränkt.

## Ausgewählte Kreisdaten

### Produzierendes Gewerbe

Land Kreisfreie Stadt Landkreis	Ausbaugewerbe/Bauinstallation und sonstiger Ausbau 1)				
	Betriebe	tätige Personen im Ausbaugewerbe	Entgelte	geleistete Arbeitsstunden	baugewerblicher Umsatz 2)
	am Ende des Berichtsvierteljahres				
	Anzahl		1 000 EUR	1 000	1 000 EUR
	1. Berichtsvierteljahr 2023				
Mecklenburg-Vorpommern	194	6 856	60 158	2 272	219 722
Rostock	29	871	8 418	322	42 884
Schwerin	18	693	6 315	216	15 738
Mecklenburgische Seenplatte	33	1 377	11 991	455	51 135
Landkreis Rostock	27	957	8 458	327	29 791
Vorpommern-Rügen	26	728	5 526	226	21 531
Nordwestmecklenburg	18	845	7 767	293	17 043
Vorpommern-Greifswald	27	798	6 712	255	22 437
Ludwigslust-Parchim	16	587	4 970	177	19 162

1) Betriebe von Unternehmen mit 20 und mehr tätigen Personen.

2) Ohne Umsatzsteuer, Inlandsumsatz.

## Ausgewählte Kreisdaten

### Tourismus

Land Kreisfreie Stadt Landkreis	Ankünfte, Übernachtungen und Aufenthaltsdauer der Gäste in Beherbergungsbetrieben <sup>1)</sup>				
	Ankünfte		Übernachtungen		durchschnittliche Aufenthaltsdauer <sup>2)</sup>
	insgesamt	Veränderung gegenüber dem Vorjahreszeitraum	insgesamt	Veränderung gegenüber dem Vorjahreszeitraum	
	Anzahl	%	Anzahl	%	Tage
<b>März 2023</b>					
<b>Mecklenburg-Vorpommern</b>	<b>411 579</b>	<b>6,1</b>	<b>1 486 007</b>	<b>3,2</b>	<b>3,6</b>
Rostock	58 131	19,1	143 982	7,8	2,5
Schwerin	12 393	13,4	20 618	3,1	1,7
Mecklenburgische Seenplatte	39 433	10,9	155 370	23,1	3,9
Landkreis Rostock	62 217	6,0	246 649	2,0	4,0
Vorpommern-Rügen	105 802	- 0,8	420 344	- 0,5	4,0
Nordwestmecklenburg	34 878	0,7	118 669	- 2,2	3,4
Vorpommern-Greifswald	80 976	3,2	331 426	1,6	4,1
Ludwigslust-Parchim	17 749	24,9	48 949	0,6	2,8
<b>Januar bis März 2023</b>					
<b>Mecklenburg-Vorpommern</b>	<b>966 078</b>	<b>16,0</b>	<b>3 550 332</b>	<b>9,8</b>	<b>3,7</b>
Rostock	145 998	28,5	363 480	16,1	2,5
Schwerin	30 366	42,3	49 450	22,6	1,6
Mecklenburgische Seenplatte	89 840	19,2	340 970	18,1	3,8
Landkreis Rostock	145 954	18,9	594 753	11,2	4,1
Vorpommern-Rügen	243 400	7,5	986 081	4,9	4,1
Nordwestmecklenburg	76 911	9,5	278 377	4,9	3,6
Vorpommern-Greifswald	191 090	10,6	811 907	9,9	4,2
Ludwigslust-Parchim	42 519	40,6	125 314	11,0	2,9

1) Betriebe ab 10 Betten, einschließlich Campingplätzen (Touristik-Camping) ab 10 Stellplätzen.

2) Rechnerischer Wert Übernachtungen/Ankünfte.

## Ausgewählte Kreisdaten

### Verkehr

Land Kreisfreie Stadt Landkreis	Straßenverkehrsunfälle und verunglückte Personen im April 2023					
	Straßenverkehrsunfälle			verunglückte Personen		
	insgesamt	davon mit		insgesamt	davon	
		Personen- schaden	Sach- schaden 1)		Getötete	Verletzte
<b>Mecklenburg-Vorpommern</b>	<b>406</b>	<b>320</b>	<b>86</b>	<b>402</b>	<b>5</b>	<b>397</b>
Rostock	61	50	11	64	-	64
Schwerin	30	22	8	24	-	24
Mecklenburgische Seenplatte	47	37	10	43	1	42
Landkreis Rostock	66	51	15	64	1	63
Vorpommern-Rügen	62	47	15	62	-	62
Nordwestmecklenburg	52	40	12	53	-	53
Vorpommern-Greifswald	6	2	4	2	2	-
Ludwigslust-Parchim	82	71	11	90	1	89

1) Schwerwiegender Unfall mit Sachschaden (im engeren Sinne) und sonstiger Unfall unter dem Einfluss berauschender Mittel.

## Ausgewählte Kreisdaten

### Gewerbeanzeigen

Land Kreisfreie Stadt Landkreis	Gewerbeanzeigen 1)			
	April 2023		Januar bis April 2023	
	Anmeldungen	Abmeldungen	Anmeldungen	Abmeldungen
<b>Mecklenburg-Vorpommern</b>	<b>876</b>	<b>668</b>	<b>4 086</b>	<b>3 676</b>
Rostock	121	103	498	504
Schwerin	52	42	221	240
Mecklenburgische Seenplatte	96	89	538	554
Landkreis Rostock	218	128	718	549
Vorpommern-Rügen	105	103	632	557
Nordwestmecklenburg	91	72	414	379
Vorpommern-Greifswald	95	67	555	451
Ludwigslust-Parchim	98	67	510	442

1) Ohne Reisegewerbe.

## Ausgewählte Kreisdaten

### Insolvenzen

Land Kreisfreie Stadt Landkreis	Insolvenzen					
	April 2023			Januar bis April 2023		
	insgesamt	darunter		insgesamt	darunter	
		Unternehmen	Verbraucher/-innen		Unternehmen	Verbraucher/-innen
<b>Mecklenburg-Vorpommern 1)</b>	<b>191</b>	<b>22</b>	<b>136</b>	<b>756</b>	<b>71</b>	<b>550</b>
Rostock	23	2	16	109	5	89
Schwerin	15	3	9	55	6	35
Mecklenburgische Seenplatte	32	2	26	178	16	141
Landkreis Rostock	23	2	17	116	13	79
Vorpommern-Rügen	28	1	20	90	6	64
Nordwestmecklenburg	20	8	10	52	10	35
Vorpommern-Greifswald	18	4	11	71	12	46
Ludwigslust-Parchim	31	-	27	82	3	61

1) Einschließlich Schuldnerinnen und Schuldner mit Sitz/Wohnort außerhalb Mecklenburg-Vorpommerns oder unbekannt.

Land Kreisfreie Stadt Landkreis	Insolvenzen					
	März 2023			Januar bis März 2023		
	insgesamt	darunter		insgesamt	darunter	
		Unternehmen	Verbraucher/-innen		Unternehmen	Verbraucher/-innen
<b>Mecklenburg-Vorpommern 1)</b>	<b>194</b>	<b>20</b>	<b>144</b>	<b>565</b>	<b>49</b>	<b>414</b>
Rostock	29	1	25	86	3	73
Schwerin	13	2	7	40	3	26
Mecklenburgische Seenplatte	52	5	45	146	14	115
Landkreis Rostock	34	5	23	93	11	62
Vorpommern-Rügen	16	2	12	62	5	44
Nordwestmecklenburg	9	-	7	32	2	25
Vorpommern-Greifswald	22	5	13	53	8	35
Ludwigslust-Parchim	17	-	12	51	3	34

1) Einschließlich Schuldnerinnen und Schuldner mit Sitz/Wohnort außerhalb Mecklenburg-Vorpommerns oder unbekannt.